

Kahlaer Nachrichten



Wochenzeitung mit Informationen und Nachrichten für die Stadt Kahla und Umgebung
- Amtsblatt der Stadt Kahla -

Jahrgang 16

Donnerstag, den 20. Januar 2005

Nummer 01

Kahla spendet



Auch in Kahla ist die Bereitschaft der Bürger sehr groß, durch Spenden den Flutopfern in Südasien zu helfen.

Auf dem Bild sind Anne Hempel, Stefani Birnenstiel, Stefani Müller, Marieluis Rochelmeyer (v. l.), die am Rosengartenweg eine Spielzeugverkaufsaktion starteten. Die Einnahmen wollen sie spenden. Vielfältige Aktivitäten sind in Kahla zu verzeichnen. So wird z. B. der Kahlaer Karneval-club „DohlInsteen“ (KCD) den Erlös des Kinderfaschings auf ein Spendenkonto überweisen.

Nachrichten aus dem Rathaus

Liebe Bürgerinnen und Bürger,

ich hoffe, dass Sie alle gut in das neue Jahr hineingegrüßt sind und wünsche Ihnen, dass die kommende Zeit Ihnen viel Gutes, aber vor allem Gesundheit beschert wird.



Vor uns liegt ein Jahr, das durch große bundespolitische Entscheidungen, z. B. Hartz IV und Arbeitslosengeld II geprägt ist. In die damit zusammenhängenden Regelungen ist die Stadt Kahla weder eingebunden, noch hat sie irgendwelche Befugnisse. In der Landespolitik des Freistaates Thüringen wird zwar über Reformen zur Erhöhung der Verwaltungseffektivität Thüringer Kommunen und Verbände geredet, aber konkrete Entscheidungen auf Gesetzesgrundlage erwarte ich persönlich in diesem Jahr nicht. Auch das (aus welchem Grund auch immer) auf die Tagesordnung gebrachte Thema der Kommunalisierung der Schulhorte wird 2005 nach meiner Meinung keine spürbaren Veränderungen in der vorhandenen Situation bringen.

Direkten Einfluss auf die Kommunen des Freistaates, und selbst redend auch für Kahla, wird die Sparpolitik Thüringens haben. Während das Land Thüringen in vergangenen Jahren seine Steuermindereinnahmen und die Kürzungen durch den Bund kompensieren konnte und damit die Thüringer Kommunen schadlos hielt, ist nunmehr in den Kassen der Finanzministerin kein Geld für diese Leistungen vorhanden. Der Haushalt des Landes, der voraussichtlich im Februar beschlossen wird, sieht gegenwärtig Kürzungen an Schlüsselzuweisungen an die Kommunen in Höhe von 4,25 % das sind rund 200 Mill. EUR vor. Der Kreistag des Saale-Holzland-Kreises wird im März darüber beschließen, in welcher Höhe die Kommunen durch erhöhte Kreisumlage mehr belastet werden.

Nach gegenwärtigen Schätzungen wird das Haushaltsloch der Stadt Kahla rund 700.000 EUR betragen, was nichts anderes heißt, als dass jede Ausgabeposition des Haushaltes der Stadt auf den Prüfstand muss. Kurzum, auch die Stadt Kahla muss den Gürtel enger schnallen. Bei welchen Ausgaben dabei der Rotstift angesetzt werden muss, werden die Haushaltsdiskussionen im Kahlaer Stadtrat in den nächsten Wochen darstellen müssen. Dabei möchte ich anmerken, dass meiner Meinung nach das Freibad der Stadt Kahla nicht zur Disposition stehen wird. Die Fertigstellung des Heimatmuseums und des Rathauses werden ebenfalls nicht gefährdet sein, da die Finanzierung dieser Maßnahmen aus gegenwärtiger Sicht gesichert ist.

Ich persönlich setze auch in diesem Jahr wieder auf das persönliche Engagement unserer Bürgerinnen und Bürger und wünsche uns allen ein fruchtbringendes Miteinander im Interesse der gesamten Bürgerschaft Kahlas.

**Ihr Bürgermeister
Bernd Leube**

Nachruf auf Sanitätsrat Heinz Eggert

Engagiert für seine Mitmenschen

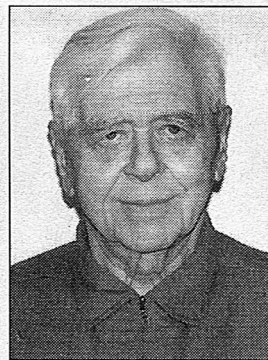

Es ist nicht jedermanns Sache, uneigennützig seinen Mitmenschen zu helfen. Für Sanitätsrat Heinz Eggert jedoch war es Zeit seines Lebens ein Herzensbedürfnis. Lange Jahre arbeitete Heinz Eggert als praktischer Arzt in Kahla und Umgebung. Neben seinem Beruf engagierte er sich seit 1952 im Deutschen Roten Kreuz. Maßgeblich war er am Wiederaufbau des DRK im damaligen Landkreis Jena beteiligt. Seit 1953 leitete er den Sanitätszug und zugleich vertrat er ihn als Delegierter der Bezirksversammlung des Bezirks Gera. Von August 1961 an war Heinz Eggert Vorsitzender des DRK-Kreiskomitees Jena-Land; er blieb in dieser Funktion bis zur Zusammenlegung der Kreisverbände Jena und Jena-Land. Für sein ehrenamtliches Wirken im DRK wurde Heinz Eggert am 18. Juli 2004 zum Ehrenmitglied des KV Jena-Eisenberg-Stadtroda ernannt.

Den Kahlaer Männern ist Heinz Eggert in einer anderen Tätigkeit bekannt geworden: Er war lange Zeit Präsident der Hohen Wiegefestkommission. Feiern die Männer der Stadt doch seit 1864 stets Ende Januar das Wiegefest, dessen Erlöse traditionell karitativen Einrichtungen zugute kommen. An der 141. Auflage des Wiegefestes kann Heinz Eggert nicht mehr teilnehmen: Er verstarb 84-jährig am 6. Januar.

Von Stephan Laudien

Förderrichtlinie

zur Bezuschussung der Kinder- und Jugendarbeit der Stadt Kahla

1. Anträge auf Bezuschussung von Maßnahmen der Kinder- und Jugendarbeit sind vor Maßnahmebeginn beim Sozial- und Kulturausschuss der Stadt Kahla vom Maßnahmeträger, jährlich bis zum 15. Februar (Eingang Stadtverwaltung), zu beantragen. Der förderunschädliche vorzeitige Maßnahmebeginn ist beim Fördergeber zu beantragen. Auf die Förderung besteht kein Rechtsanspruch. Der jährliche Gesamtförderbetrag ist auf max. 5.000 EUR festgelegt.
2. Anträge können von Vereinen, Organisationen und anderen juristischen Personen gestellt werden, die für Kinder und Jugendliche der Stadt Kahla Freizeitaktivitäten organisieren und deren Sitz in Kahla ist. Die Anträge müssen eine detaillierte Aufstellung der Gesamtausgaben der Maßnahme beinhalten.
3. Mit dem Antrag ist ein Finanzierungsplan für eine Anteilsförderung (max. 70 %) einzureichen (Vordruck).
4. Der Sozialausschuss macht einen Vergabevorschlag und legt ihn jährlich spätestens bis auf den 31. März vor. Die Stadtverwaltung weist die Auszahlung der Fördermittel auf der Grundlage dieser Richtlinie entsprechend des Vergabevorschlages des Sozialausschusses an.
5. Nicht gefördert werden Maßnahmen für deren Durchführung die Träger aufgrund ihrer Zweckbestimmung bzw. Satzung unmittelbar verpflichtet sind. Ebenfalls werden nicht gefördert, z. B. Klassenfahrten, Feiern aus geselligem Anlass, Personalkosten, Honorare, Baumaßnahmen und Investitionen, die nicht ausschließlich der Kinder- und Jugendarbeit dienen.

6. Der Maßnahmeträger hat spätestens 2 Monate nach Maßnahmeschluss den Nachweis der Verwendung der Fördermittel durch Vorlage der Originalbelege beim Hauptamt der Stadt Kahla zu führen.
7. Das Hauptamt prüft die Abrechnungen und erstellt eine Endabrechnung.
8. Nichtverwendete Mittel oder nicht zweckentsprechend verwendete Mittel müssen dem Fördergeber zurückgegeben werden.

Kahla, den 22. Mai 2003

Beschluss Stadtrat Nr. 29/2003

Leube

Bürgermeister

An die
Stadtverwaltung Kahla
Markt 10
07768 Kahla

, den _____ 2004

Bürgerumfrage

Folgende *Unzulänglichkeit/Gefahrenquelle usw.* habe ich festgestellt und bitte um weitere Veranlassung. Ich habe folgenden Vorschlag/Wunsch:

Beschreibung: _____

Absender: _____

Name, Vorname

Anschrift

Bereitschaftsdienste

Notrufe

Brand/Unfall/Überfall	112 oder 110
Polizeirevier	Kahla 84 40
Polizeiinspektion Stadtroda	03 64 28/6 40

Ärztlicher Notdienst

Anfragen/Auskünfte	0 36 41/ 59 76 20
Vertragsärztlicher Notfalldienst	0 36 41/ 59 76 32
Krankentransport	0 36 41/ 59 76 30
Notarzt	112

Zahnärztlicher Notdienst

Samstag und Sonntag sowie an gesetzlichen Feiertagen
von 9.00 Uhr bis 11.00 Uhr

22.01./23.01.2005	Dr. med. Goerke, Bachstraße 67, Kahla 03 64 24/2 38 38
29.01./30.01.2005	ZA Möbius, Burgstraße 30, Rothenstein 03 64 24/2 32 39

Bereitschaft der Kahlaer Apotheken

Mo. - Sa.: 18.00 - 20.00 Uhr
sonn- und Feiertags: 10.00 - 12.00 Uhr und 18.00 - 20.00 Uhr
Während der oben genannten Zeiten ist in Kahla immer eine Apotheke dienstbereit. Außerhalb dieser Zeiten wird die Dienstbereitschaft von den Jenaer Apotheken übernommen. Welche Apotheke in Kahla bzw. Jena dienstbereit ist, wird durch Aushang in allen Kahlaer Apotheken bekannt gemacht und ist der regionalen Tagespresse sowie den „Kahlaer Nachrichten“ zu entnehmen.

17.01.2005 - 23.01.2005

Rosen-Apotheke

03 64 24/2 25 95

24.01.2005 - 30.01.2005

Löwen-Apotheke

03 64 24/2 22 36

31.01.2005 - 06.02.2005

Linden-Apotheke

03 64 24/2 44 72

Bereitschaft ärztlicher Notdienst Kahla

Der diensthabende Arzt wird durch Aushang am Ärztehaus Kahla bekannt gegeben oder ist unter der Rufnummer **0 36 41/ 59 76 32** zu erfragen.

Notdienst Augenärzte

(montags 7.00 Uhr - montags 7.00 Uhr)

17.01.2005 - 24.01.2005

Dr. med. U. Hädrich

03 66 01/4 22 43**mobil:****0170 / 5806033****24.01.2005 - 31.01.2005**

Dipl. Med. R. Möhr

03 66 91/4 27 75**mobil:****0172 / 3479319****31.01.2005 - 07.02.2005**

Dr. med. H. Weidig

03 64 28/6 28 00**mobil:****0175 / 1782061**

Tierärztlicher Bereitschaftsdienst

Dr. med. vet. S. Oberender, Fachtierarzt für Kleintiere
Kahla, Am Plan 4

2 24 29

Telefonberatung e. V. Jena

Gesprächsangebot in Problem- und Konfliktsituationen
kostenfrei rund um die Uhr

08 00/1 11 01 11

Störungsdienste

Strom		0 36 41/68 88 88
Gas	Tag	0 36 41/48 75 77
	Nacht/Sonn- und Feiertage	01 30/86 11 77
Wasser	Tag	03 64 24/57 00 oder
		03 66 01/57 80
	Nacht/Sonn- und Feiertage	03 66 01/5 78 49

Öffnungszeiten Ämter und Behörden

Stadtverwaltung Kahla, Rathaus, Markt 10

Tel. 77-0
 Fax: 77-104
 E-Mail: stadt@kahla.de
 im Internet: www.kahla-thueringen.de

Sprechzeiten für den allgemeinen Publikumsverkehr und Archiv

Dienstag	14.00 - 16.00 Uhr
Donnerstag	9.00 - 12.00 Uhr und 14.00 - 18.00 Uhr

**Bürgerbüro/Touristeninformation, Rathaus, Markt 10****77-326**

Montag	9.00 - 12.00 Uhr
Dienstag	9.00 - 12.00 Uhr und 14.00 - 16.00 Uhr
Mittwoch	geschlossen
Donnerstag	9.00 - 12.00 Uhr und 14.00 - 18.00 Uhr
Freitag	9.00 - 12.00 Uhr

Bürgerbüro/Touristeninformation, Rathaus, Markt 10**77-140 / 77-141**

Öffnungszeiten siehe Einwohnermeldeamt

Anträge:

Wohngeld, Sozialhilfe, Schwerbehindertenausweise,
 Befreiung Rundfunk/Fernsehgebühren,

Informationen:

Müllentsorgung, Gelbe Säcke

Eintrittskartenservice:

Kultur- und Sozialdienstleistungen**Bibliothek Kahla****5 29 71**

Am Langen Bürgel 20

Montag	9.00 - 12.00 Uhr und 13.00 - 16.00 Uhr
Dienstag	9.00 - 11.30 Uhr und 13.30 - 17.00 Uhr
Mittwoch	9.00 - 12.00 Uhr
Donnerstag	10.00 - 11.30 Uhr und 12.30 - 16.00 Uhr
Freitag	9.00 - 11.30 Uhr und 12.30 - 16.00 Uhr

Heimatismuseum Kahla

Das Heimatismuseum bleibt wegen Renovierungsarbeiten
 geschlossen.

DRK**5 29 57**

Rudolstädter Straße 22 a

DRK-Beratungsstelle für Kinder, Jugendliche und Eltern:**2 23 46**

Montag	10.00 - 12.00 Uhr und 14.00 - 16.00 Uhr
Dienstag	10.00 - 12.00 Uhr
Mittwoch	13.00 - 18.00 Uhr
Donnerstag	10.00 - 12.00 Uhr und nach Vereinbarung

Sozial-psychiatrischer Dienst**5 29 57**

Donnerstag	10.00 - 12.00 Uhr und nach Vereinbarung
------------	--------------------------------------------

Psychosoziale Beratung „WENDEPUNKT“**5 36 84/**

für Suchtgefährdete, Suchtkranke und
 ihre Angehörigen
 Margarethenstraße 3
 Montag

03 66 91/5 72 00

12.30 - 16.00 Uhr
 und nach Vereinbarung

Schuldnerberatungsstelle

AWO-Kreisverband

03 66 01/2 53 03**Wir gratulieren****... zum Geburtstag****Die Stadtverwaltung gratuliert recht herzlich allen Geburtstagskindern im Januar, ganz besonders**

am 02.01.	Christa Hänert	zum 82. Geburtstag
am 02.01.	Waldemar Hach	zum 78. Geburtstag
am 02.01.	Paul Drechsel	zum 74. Geburtstag
am 02.01.	Gisela Gärtner	zum 73. Geburtstag
am 02.01.	Edith Hoffmann	zum 72. Geburtstag
am 03.01.	Ilse Herget	zum 81. Geburtstag
am 04.01.	Franz Hillger	zum 76. Geburtstag
am 04.01.	Eberhard Neubauer	zum 73. Geburtstag
am 04.01.	Joachim Treder	zum 71. Geburtstag
am 05.01.	Elfriede Borngräber	zum 78. Geburtstag
am 05.01.	Ruth Schwarz	zum 71. Geburtstag
am 06.01.	Erika Albrecht	zum 77. Geburtstag
am 06.01.	Heinz Zemke	zum 71. Geburtstag
am 08.01.	Gerda Adam	zum 85. Geburtstag
am 08.01.	Elisabeth Romeis	zum 78. Geburtstag
am 08.01.	Helga Kammel	zum 71. Geburtstag
am 09.01.	Hildegard Wagner	zum 74. Geburtstag
am 10.01.	Martha Rauscher	zum 86. Geburtstag
am 10.01.	Elisabeth Härtel	zum 83. Geburtstag
am 10.01.	Emma Schöneberg	zum 82. Geburtstag
am 10.01.	Hannelore Kutschbauch	zum 71. Geburtstag
am 11.01.	Johanna Lux	zum 86. Geburtstag
am 12.01.	Ernst Walter	zum 82. Geburtstag
am 12.01.	Werner Fischer	zum 75. Geburtstag
am 13.01.	Erna Kunel	zum 81. Geburtstag
am 14.01.	Christa Wanderer	zum 73. Geburtstag
am 15.01.	Walter Pastohr	zum 78. Geburtstag
am 15.01.	Rudolf Theim	zum 78. Geburtstag
am 15.01.	Ehrenfried Bauer	zum 76. Geburtstag
am 15.01.	Jutta Matuszewski	zum 74. Geburtstag
am 16.01.	Ursula Herbst	zum 76. Geburtstag
am 18.01.	Elli Geithner	zum 86. Geburtstag
am 18.01.	Charlotte Anske	zum 81. Geburtstag
am 18.01.	Else Fritzsche	zum 81. Geburtstag
am 18.01.	Harald Hinz	zum 75. Geburtstag
am 19.01.	Margarete Preller	zum 84. Geburtstag
am 19.01.	Ilse Schnarr	zum 81. Geburtstag
am 19.01.	Erna Kopka	zum 80. Geburtstag
am 19.01.	Gertrud Dickmann	zum 77. Geburtstag
am 19.01.	Ursel Hirschfeld	zum 73. Geburtstag
am 21.01.	Erna Gräber	zum 79. Geburtstag
am 21.01.	Eva Wachsmuth	zum 71. Geburtstag
am 22.01.	Ewald Junge	zum 90. Geburtstag
am 23.01.	Ursula Tetzl	zum 75. Geburtstag
am 24.01.	Rolf Köbel	zum 70. Geburtstag
am 25.01.	Irmgard Beetz	zum 90. Geburtstag
am 26.01.	Anna-Liese Scamoni	zum 85. Geburtstag
am 26.01.	Rosa Weise	zum 85. Geburtstag
am 26.01.	Johanna Willenberg	zum 71. Geburtstag
am 27.01.	Irma Grey	zum 81. Geburtstag
am 28.01.	Gertrud Röhr	zum 88. Geburtstag
am 28.01.	Irmgard Knothe	zum 78. Geburtstag
am 28.01.	Ruth Bodinger	zum 76. Geburtstag
am 29.01.	Gerda Voigt	zum 82. Geburtstag
am 29.01.	Gerda Dohalsky	zum 75. Geburtstag
am 29.01.	Gerhard Adolf	zum 74. Geburtstag
am 29.01.	Edith Benger	zum 74. Geburtstag
am 29.01.	Helmut Jäger	zum 73. Geburtstag
am 29.01.	Erna Eberhardt	zum 72. Geburtstag

am 29.01. Christa Bärwald	zum 70. Geburtstag
am 30.01. Helga Schmidt	zum 78. Geburtstag
am 30.01. Margot Bock	zum 74. Geburtstag
am 31.01. Johanna Kriebus	zum 75. Geburtstag
am 31.01. Edwin Paliege	zum 72. Geburtstag

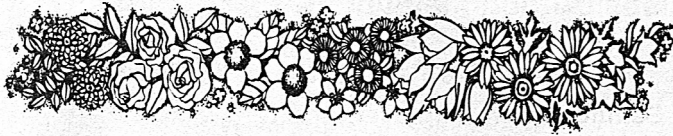

Kindergartennachrichten

In der Weihnachtsbäckerei...



Das Gruppenzimmer der Hasengruppe wurde in eine Weihnachtsbäckerei verwandelt. Der Vati von Paulo ist Bäcker von Beruf und hat uns dabei tatkräftig unterstützt. Er brachte viele Zutaten und schon einen fertigen Plätzchenteil mit. Die Kinder waren sehr begeistert und eifrig bei der Sache. Natürlich durfte auch genascht werden. Oh, roch es im ganzen Haus gut, man bekam gleich großen Appetit. Als Überraschung baute er noch mit den Kindern ein Pfefferkuchenhäuschen zusammen. Wir, die Kinder und Mitarbeiter der Evangelischen Kindertagesstätte „Geschwister Scholl“, bedanken uns ganz herzlich bei Herrn Metsch, dass er für uns Zeit hatte beim Plätzchenbacken zu helfen.

**Die Hasengruppe
des Kindergarten „Geschwister Scholl“**

Schulnachrichten

Staatliches Gymnasium „Leuchtenburg“ Kahla

Am Dienstag, den 11. Januar 2005, fand im Leuchtenburg-Gymnasium Kahla ein Treffen zwischen der Schülervertretung der Schulleitung und Elternvertretung der Schule mit dem Ordnungsamt der Stadt Kahla statt. Gegenstand der Unterredung war die mit dem Rauchen vor dem Schulgelände verbundene Verschmutzung der Bürgersteige um das Schulgelände herum. Herr Jecke vom Ordnungsamt schilderte die Problematik aus Sicht der Stadt. Am Ende des Gespräches stand fest, dass alle Seiten an einer Lösung des unbefriedigenden Zustandes interessiert sind und es einen ständigen Dialog zwischen Schule und Stadt, um Ordnung und Sauberkeit, geben soll. Ebenfalls will sich die Schülerschaft des Gymnasiums an einer geplanten Initiative der Stadt für ein sauberes Kahla engagieren. Die Schülerschaft des Leuchtenburg-Gymnasiums bedankt sich bei der Stadt Kahla für die Bereitschaft, das Problem nicht gegen die Schüler, sondern zusammen mit den Schülern anzupacken.

**Karl Weber
Schülersprecher**

Kirchliche Nachrichten

Evangelische Kirche Kahla

Wir laden ein zu den Gottesdiensten in die Kirche

Sonntag	23. Januar 2005	
10.00 Uhr	Gottesdienst mit hl. Abendmahl	Pfr. Coblenz
Sonntag	30. Januar 2005	
10.00 Uhr	Gottesdienst	Pfr. Schubert
<u>Großbeutersdorf</u>		
Sonntag,	30. Januar 2005	
10.15 Uhr	Gottesdienst im Gemeinderaum	Pfr. Coblenz
<u>Kleineutersdorf</u>		
Sonntag,	30. Januar 2005	
09.00 Uhr	Gottesdienst	Pfr. Coblenz
<u>Lindig</u>		
Sonntag,	30. Januar 2005	
14.00 Uhr	Gottesdienst	Pfr. Schubert
<u>Löbschütz</u>		
Sonntag,	30. Januar 2005	
08.30 Uhr	Gottesdienst	Pfr. Schubert

Christlich bestattet wurden:

aus Kleineutersdorf: Johannes Klüger, 82 Jahre
aus Großbeutersdorf: Burckhard Schicht, 49 Jahre
aus Kahla: Richard Reimann, 96 Jahre
Marianne Henning, geb. Hofmann, 83 Jahre

Konfirmandenstunden:

am Sonnabend, dem 22. Januar, 9.00 bis 13.00 Uhr

Hallo, Kinder !!!

„Bibelfüchse“ 4 - 6. Klasse
jeden Dienstag, 15.00 - 16.30 Uhr
„Kirchenmäuse“ 1. - 3. Klasse
jeden Donnerstag, 15.00 - 16.30 Uhr

Kirchenmusik in Kahla

Johann-Walter-Kantorei:

dienstags, 19.30 Uhr

Kinderchor:

für „kleine“ Kinder (Klasse 1 - 3) mittwochs 15.00 - 15.30 Uhr

Flötenunterricht für Anfänger:

mittwochs 15.30 - 16.00 Uhr

Kinderchor für große Kinder (ab 4. Klasse):

mittwochs 16.00 - 16.45 Uhr

Flötenunterricht Fortgeschrittene

mittwochs 16.45 - 17.30 Uhr

Flötenquartett:

mittwochs 17.45 - 18.45 Uhr

Konzert

Am Sonntag, dem 23. Januar 2005, um 17.00 Uhr wird in der Stadtkirche St. Margarethen ein **Konzert zum neuen Jahr** stattfinden.

Sie werden Kammermusik und Sololiteratur für Gesang, Trompete, Blockflöte, Violoncello und Orgel hören. Es musizieren Marie Luise Werneburg (Dresden), Tilman Peter (Dresden) und Nicola Bergelt (Kahla).

Herzliche Einladung!

Eintritt 5,00 Euro, ermäßigt 3,00 Euro

Ebenfalls herzliche Einladung zur Bibelwoche in Kahla

Donnerstag, den 27.1.

19.30 Uhr im AGW, R.-Denner-Str. 1 mit Pfr. Coblenz

Freitag, den 28.1.

19.30 Uhr im AGW, R.-Denner-Str. 1 mit Pfr. Schlegel

Montag, den 31.1.

19.30 Uhr im Gemeinderaum mit Diakon Serbe

Dienstag, 1.2.

19.30 Uhr im Gemeinderaum mit Pfr. Schubert

Mittwoch, den 2.2.

19.30 Uhr im Gemeinderaum mit Pfr. Dr. Freund

Öffnungszeiten der Stadtkirchenerie, R.-Breitscheid-Straße 1:

Montag - Freitag: 11.00 - 12.00 Uhr
 zusätzlich Donnerstag: 15.00 - 18.00 Uhr
 Büro Frau Huschenbett: Tel./Fax: 036424/22362
 Büro Frau Franke-Polz: Tel.: 036424/82897
 Fax: 036424/769239

Pfr. Coblenz: R.-Breitscheid-Straße 1, Tel.: 036424/82898

am besten zu erreichen: Donnerstag von 17.00 - 18.00 Uhr

Pfr. Schubert: Schillstr. 1, 07749 Jena, Tel.: 01625159484Diakonie-Sozialstation: R.-Denner-Straße 1 a,
Tel.: 036424/23019

Friedhof Kahla: Bachstraße 41, Tel.: 036424/52642

Ev. Kindertagesstätte „Geschwister Scholl“: H.-Koch-Straße 20,
Tel.: 036424/22716**Katholische Pfarrei „Heilig Geist“
Stadtroda-Kahla****Unsere Gottesdienste****Sonntag, 16.01. - 2. Sonntag im Jahreskreis**09.00 Uhr Hl. Messe in der St. Nikolauskirche Kahla
Mittwoch, 19.01.

09.00 Uhr Werktagmesse im Gemeindehaus in Kahla

Sonntag, 23.01. - 3. Sonntag im Jahreskreis

09.00 Uhr Hl. Messe in der St. Nikolauskirche in Kahla

Mittwoch, 26.01.

09.00 Uhr Werktagmesse im Gemeindehaus in Kahla

Sonntag, 30.01. - 4. Sonntag im Jahreskreis

09.00 Uhr Hl. Messe in der St. Nikolauskirche in Kahla

Mittwoch, 02.02. - Fest der Darstellung des Herrn09.00 Uhr Hl. Messe im Gemeindehaus in Kahla
anschließend ist **Senioren-Kreis****Mittwoch, 09.02. - Aschermittwoch - Beginn der Fastenzeit**09.00 Uhr Hl. Messe im Gemeindehaus in Kahla
(mit Austeilung des Aschekreuzes)**Sonstige Termine****Mittwoch, 19.01.**

lädt der Bibelkreis wieder ins Gemeindehaus in Kahla ein.

Donnerstag, 20.01.gibt es einen **Gemeindeabend** in Stadtroda mit dem Thema:
"Ist der Sozialstaat noch zu retten - zur Entwicklung der sozialen Verhältnisse in Deutschland", den Vortrag hält der Caritas-Referent Zube; **Beginn ist um 19.00 Uhr** und alle Interessenten sind herzlich dazu eingeladen.**Informationen zu Veranstaltungen,
Tourismus und Freizeit****Liederabend**

Rathausaal Kahla

Sonnabend, den 22. Januar 2005, 17.00 Uhr

Winterreise

von Franz Schubert

Uwe Anrecht, Bariton (Jena)

Margot Klara Kuchenbäcker - Sobe
(Rudolstadt)

Karten zu 8,00 EUR an der Abendkasse

*Jeder Besucher erhält unentgeltlich ein Glas Sekt***Die Fraktionen haben das Wort****Liebe Bürgerinnen und Bürger,**

die Fraktion der FDP/FW wünscht allen Bürgerinnen und Bürgern der Stadt Kahla ein gesundes und glückliches neues Jahr 2005.

Wir hoffen weiter auf eine gute Zusammenarbeit mit den Bürgern.

Die Telefonsprechstunde der Fraktion FDP/FW im Stadtrat Kahla findet wieder

am Mittwoch, dem 26.01.2005
von 18.00 - 19.00 Uhr stattam Mittwoch, dem 02.02.2005
von 18.00 - 19.00 Uhr stattHerr Briese
Tel. 8160Frau Meinhardt
Tel. 23560

Wir freuen uns auf Ihren Anruf.
Dietmar Merker
 Fraktionsvorsitzender

**Vereine und Verbände***Hallo, liebe Wiegefestfreunde,*

*das 141. Wiegefest findet am
 28. Januar 2005, um 19.30 Uhr
 im Rosengarten Kahla statt.*

*Wir laden Euch dazu wieder recht herzlich ein.**Die Hohe Wiegefestkommission***Nachruf!**

Wir trauern um unseren langjährigen Präsidenten

Heinz Eggert

In ehrendem Gedenken erinnern wir uns an sein Wirken und Schaffen für viele Menschen unserer Region.

Die Hohe Wiegefestkommission Kahla

Friedrich Koch

Johannes Reuter

Heinz Wagner

Norbert Thiem

Bodo Letsch

Christian Rembacz

Kahla, im Januar 2005

Die „Wandergruppe Kahla e. V.“ informiert:



Am 12.12.2004 beschloss unsere Wandergruppe mit einer Adventswanderung nach Seitenroda und anschließender stimmungsvoller vorweihnachtlicher Feier im Landhotel „Jägerhof“ das vergangene Wanderjahr. Es war ein abschließender Höhepunkt eines sehr schönen Wanderjahres. Die Kinder der Schule Rothenstein überraschten uns mit ihren musikalischen Darbietungen und bereiteten uns damit eine sehr große Freude.

Am 14.01.2005 wird in Kahla im Rosengarten die Jahresabschlussfeier der Wandergruppe stattfinden. Dort wird Bilanz über das vergangene Jahr gezogen und der Ausblick auf das kommende Jahr 2005 gegeben. Dazu gehört auch die Vorstellung des neuen Wanderplanes, wieder mit sehr schönen und interessanten Wanderungen in der näheren Umgebung von Kahla, aber auch einige in der angemessenen weiteren Umgebung.

Weil wir im kommenden Jahr auch wieder gern Gäste auf unseren Wanderungen begrüßen möchten, stellen wir unseren Wanderplan allen interessierten und wanderfreudigen Bürgern hiermit vor.



14.01. Jahresabschlussveranstaltung
22.01. Kleindembach - Pößneck
12.02. Kahla - Röttelmisch - Kahla
05.03. Magersdorf
26.03. Vollradisroda (Märzenbecher)
16.04. Obstfelder Schmiede
07.05. 13. Kahlaer Flurzug
28.05. Forst - Ammerbacher Platte
18.06. Überraschungswanderung
09.07. Klingenthal
30.07. Ziegenrück
20.08. Bad Blankenburg - Saalfeld
10.09. Staffelstein - Vierzehnheiligen
01.10. Ilmenau
22.10. Eisenach

Bachmann/Woitzat
Geißler
Woitzat/Kutscher
Bachmann
Förster
Woitzat/Kutscher
Woitzat
Förster
Bachmann/Dietzel
Dietzel
Hohl
Geißler
Tittel/Hermann
Seupt
Phielner

12.11. Langenorla - Hütten
04.12. Adventswanderung

Geißler
Bachmann

In altbewährter Weise werden wir wieder kurzfristig in der Tagespresse unsere Wanderungen oder eventuelle Änderungen ankündigen.

Wir wünschen allen Mitgliedern, Gästen und Freunden der Wandergruppe ein gesundes und glückliches Jahr 2005.

Wandergruppe Kahle e. V.
Bachmann

Spielzeug- und Kinderkleidermarkt in Kahla

Der nächste Spielzeug- und Kinderkleidermarkt in Kahla, Roßstraße 23, steht ganz im Zeichen der Flutkatastrophe in Südostasien.

Die Erlöse, die bisher als Spenden verschiedenen Projekten zugeflossen sind, gehen diesmal ausschließlich an das Aktionsbündnis zur Hilfe für die Opfer des Tsunamis.

Unser Kleidermarkt findet statt:

Mittwoch	26.01.2005	15.00 - 18.00 Uhr
Donnerstag	27.01.2005	9.00 - 12.00 Uhr
		15.00 - 18.00 Uhr
Freitag	28.01.2005	9.00 - 12.00 Uhr
		15.00 - 18.00 Uhr
Samstag	29.01.2005	9.00 - 12.00 Uhr

Mutter-Kind-Gruppe „Sonnenschein“ Kahla

KCD

Die MDR-Sendung „Herrliches Närrisches Thüringen“, mit dem Beitrag unseres Büttendredners Michael Koch, wird am Mittwoch, dem 26. Januar, 20.15 Uhr, ausgestrahlt.

Volkssolidarität Regionalverband Ostthüringen

Veranstaltungsplan der Seniorenbegegnungsstätte Kahla
Am langen Bürgel 20, Tel.: 036424/52967

Monat Februar 2005

Unsere Mitarbeiter sind

Montag bis Donnerstag von 10.00 - 16.00 Uhr und
Freitag von 10.00 - 13.00 Uhr
für sie da. Bei Veranstaltungen bis ca. 19.00 Uhr.

Gemeinsam schmeckt's doch besser!

Nutzen Sie unser tägliches Angebot, ein schmackhaftes Mittagessen im Klub einzunehmen. Montags bis freitags von 11.00 - 13.00 Uhr.

Den Dienst „Essen auf Rädern“ gibt es in fünf verschiedenen Menüs.

Auskünfte zum Essen erhalten Sie täglich ab 10.00 Uhr in der Seniorenbegegnungsstätte.

Dienstag, 01.02.2005

14.00 Uhr Altersgerechte Gymnastik

Mittwoch, 02.02.2005

09.00 Uhr Busfahrt zur Faschingsfeier

14.00 Uhr Treffpunkt der Gartenfrauen

Donnerstag, 03.02.2005

14.00 Uhr Kaffeenachmittag

Montag, 07.02.2006

14.00 Uhr Rosenmontagsfeier mit Ewald Büchel

Dienstag, 08.02.2005

14.00 Uhr Altersgerechte Gymnastik

Mittwoch, 09.02.2005

14.00 Uhr Geschenkideen mit Frau Krug

Donnerstag, 10.01.2005

14.00 Uhr Kaffeenachmittag

Montag, 14.02.2005

13.00 Uhr Ortsgruppenkassierung

14.00 Uhr Ortsgruppenversammlung

Dienstag, 15.02.2005

14.00 Uhr Altersgerechte Gymnastik

Mittwoch, 16.02.2005

14.00 Uhr Treffpunkt der Gartenfrauen

Donnerstag, 17.02.2005

14.00 Uhr Wir erwarten Gäste vom Blindenverband

Montag, 21.02.2005

13.00 Uhr Spielenachmittag

Dienstag, 22.02.2005

14.00 Uhr Altersgerechte Gymnastik

Mittwoch, 23.02.2005

14.00 Uhr Kaffeenachmittag

Donnerstag, 24.02.2005

14.00 Uhr Schlachtfest

Montag, 28.02.2005

13.00 Uhr Diabetikertreff mit Dr. Landschulze

Wir bieten die Räume unseres Klubs zur Nutzung für Familienfeiern oder Vereinsversammlungen mit Küchenbenutzung an. Pro Wochenende 62,00 EUR, bei Küchenbenutzung 13,00 EUR extra, werktags pro Stunde 7,50 EUR. Bei Rückfragen bitte bei Frau Tiesler melden unter Tel.: 036424/52967

DSKV

Landesverband Thüringen
Verbandsgruppe 02

Skat-Stadtmeisterschaft

Der letzte Spieltag bestätigte die Titelverteidigung von Wieland Bieder. Auch eine krankheitsbedingte Pause konnte den verdienten Sieg nicht verhindern. Ralf Schulze gelang es durch seinen Tagesieg mit 1952 Punkten noch, sich den Vizetitel zu sichern und dadurch auch in der ewigen Bestenliste die Führung von Ludwig Wahren zu übernehmen.

In der Tageswertung 2. Karl-Heinz Höhn, 1832 Pkt., 3. Werner Krause, 1619 Pkt., 4. Peter Kunze, 1590 Pkt., 5. Steffen Berndt, 1523 Pkt., 6. Enrico Spindler, 1521 Pkt.

In der Gesamtwertung Endstand: 1. Wieland Bieder 16502 Pkt., 2. Ralf Schulze, 16042 Pkt., 3. Steffen Berndt, 15706 Pkt., 4. Gunter Grajetzki, 14840 Pkt., 5. Karl-Heinz Höhn, 14033 Pkt., 6. Ludwig Wahren, 13980 Pkt., 7. Felix Hergovits, 13233 Pkt. 8. Werner Krause, 11224 Pkt.

Ewige Bestenliste

Insgesamt konnten sich inzwischen 47 Spielerinnen und Spieler hier verewigen, angeführt von Ralf Schulze, 140 Pkt., 2. Ludwig Wahren, 133 Pkt., 3. Gunter Grajetzki, 101 Pkt., 4. Wieland Bieder, 76 Pkt., 5. Thomas Barnikol, 71 Pkt., 6. Heinz Kirchner, 60 Pkt., 7. Matthias Jecke, 60 Pkt., 8. Steffen Berndt, 59 Pkt. Dieser führt auch die Rangliste der Junioren in Thüringen an. Bevor am 14. Januar die neue Spielzeit beginnt, findet am 2. Januar um 14 Uhr im Vereinslokal "Dohlenstein" ein Neujahrsskat statt mit 2 Serien für Einzel- und Tandemwertung.

Ludwig Wahren**Einladung zum 1. Ratskellerpokal****jeweils Samstag,****den 05.03., 30.04., 18.06., 03.09., 05.11. 05**

Veranstalter: Gaststätte Ratskeller

Ausrichter: Familie Scheffel

Beginn: 1. Serie 14.00 Uhr, 2. Serie 16.15 Uhr

Spielort: Gaststätte Ratskeller

Markt, 07768 Kahla,
Tel.: 03 64 24 - 2 26 17Spielmodus: 2 Serien a) 48 Spiele addiert
als Gesamtwertung

Spielzeit: 2 Std. 10 Minuten pro Runde.

Startgeld: 10,00 EUR inkl. Kartengeld

für alle zwei Serien

zu entrichten bis 15 Minuten

vor Turnierbeginn

Teilnahme: offen für alle Skatspieler/innen

Preise: Das gesamte Preisgeld wird ausgezahlt,
es erhält mindestens jeder 5. Teilnehmer
einen Geldpreis.

Der Gesamtsieger der vier besten Ergebnisse erhält zusätzlich einen Pokal sowie GARANTIERTES PREISGELD.

Sowie mindestens 5 weitere Geldpreise in der Gesamtwertung.

25 Jahre Kleingartenverein „Am Sandacker“ Kahla

Am 11. Dezember feierte der Kleingartenverein „Am Sandacker“ Kahla sein 25-jähriges Bestehen.

Im Jahre 1979, genau am 5. Dezember, wurde dem Verein von der LPG Kahla über den damaligen VKSK (Verband der Kleingärtner, Siedler und Kleintierzüchter) in der Gemarkung Löbschütz, auf dem „Sandacker“, eine Fläche von 6500 qm zur kleingärtnerischen Nutzung übergeben.

In den folgenden zwei Jahren entstanden 15 Gärten mit eigener Wasserversorgung

und Anbindung an das Energienetz. Die inzwischen gut funktionierende Gemeinschaft legte gemeinsam die Zufahrtswege zu der nicht ganz einfach gelegenen Anlage an, baute die Fundamente der Gartenhäuschen und gestaltete die Gemeinschaftsflächen der Anlage, die sich heute gut in das öffentliche Grün der Stadt einfügt.



Zur gemeinsamen Jubiläumsfeier im Vereinshaus „Rosengarten“, wurde Rückschau gehalten und zünftig gefeiert. So manche Erinnerung wurde in dem eigens für diesen Höhepunkt ausgestalteten Vereinsraum wieder wach. In einem Lichtbildervortrag wurden die alten Dokumente und Bilder, die von den Mitgliedern zur Verfügung gestellt wurden, gezeigt. Unser Verein zählt heute 46 Mitglieder in 23 Gärten und ist ein zuverlässiger Partner im Regionalverband der Kleingärtner Jena/Saale-Holzland-Kreis e. V. Gemeinsam mit anderen Gartenvereinen der Stadt arbeiten wir in der „Interessengemeinschaft der Kleingärtner Kahla“.

Ein Dank des Vereinsvorstandes geht an das Ehepaar Dittrich und ihr Team für die gute Versorgung.



von links:
Vereinsvorsitzenden Hans-Chr. Schmidt und die Gründungsvorsitzenden Bernhard Fleischer und Helmut Meißner

Hans-Chr. Schmidt
Vereinsvorsitzender

Mitteilung an alle Vereine

Werksbesuch bei Griesson - de Beukelaer in Kahla/Thüringen

Sehr geehrte Damen und Herren, wissen Sie wie viel Gebäck wir pro Tag herstellen? Wie viel Tonnen Butter und Schokolade wir täglich verarbeiten? Schauen Sie kostenlos hinter die Kulissen von Griesson - de Beukelaer.

Bei einem Besuch in unserem Werk in Kahla starten Sie, wenn Sie mit einem Bus anreisen, mit einer Rundfahrt durch das Betriebsgelände, begleitet von unseren netten Mitarbeiterinnen, die Ihnen alles erklären und für Fragen Ihrerseits ein offenes Ohr haben.

Anschließend präsentieren wir Ihnen unseren Firmenfilm bei einer Tasse Kaffee und Gebäck in unserem modernen Erlebnis-Kino.

Im Anschluss daran können Sie nach Herzenslust in unserem Fabrikverkauf preisgünstig Produkte in 1. und 2. Wahl einkaufen. Das gesamte Programm beansprucht ca. 1 Stunde je nach Gruppengröße.

Ein Besuchstermin kann für Gruppen von 25 - 55 Personen (bei Schulklassen sollten die Schüler mindestens 12 Jahre alt sein) für folgende Zeiten gebucht werden:

5. März bis 30. Juni 2005

jeweils von montags bis donnerstags

13.00 Uhr, 14.30 Uhr und 16.00 Uhr

dienstags und donnerstags zusätzlich

10.00 Uhr und 11.30 Uhr

1. September bis 8. Dezember 2005

jeweils montags bis donnerstags

13.00 Uhr, 14.00 Uhr, 15.00 Uhr und 16.00 Uhr

dienstags und donnerstags zusätzlich

10.00 Uhr und 11.00 Uhr

Ladenöffnungszeiten:

Montag - Freitag von 09.00 - 18.30 Uhr

Samstag von 08.00 - 13.00 Uhr

Anmeldung nur für Einkauf unter Telefon-Nr. 036424/802030.

Für eine Terminvereinbarung setzen Sie sich bitte mit mir **vormittags** unter der Telefonnummer 036424/802030 in Verbindung.

Wir würden uns freuen, wenn wir Sie bald bei uns begrüßen dürfen.

Mit freundlichen Grüßen

Griesson - de Beukelaer GmbH & Co. KG

Regina Steger

Leiterin Infocenter/Fabrikverkauf



Hintere Reihe von links:

Übungsleiter Tim Wagner, Robert Wagner, Kevin Schreiber, Markus Arper, Übungsleiter Frank Trillhose.

Vordere Reihe von links:

Tobias Härdrich, Felix Müller, Kevin Blumenstein, Lukas Schreiber.

Text/Foto: Bernd Bock

Bernd Bock

SV 1910 Kahla - Kegeln

06.01.2005

Männer

SV 1910 Kahla gegen SV BW Auma

4952 Holz zu 4860 Holz

Klarer Sieg mit 92 Holz unserer 1. Männermannschaft gegen Auma!

Kahla: A. Loch 870 Holz, D. Stops 806 Holz, T. Köhler 854 Holz, Ra. Arnhold 768 Holz, Frank Blumenstein 884 Holz und T. Schoen/ H. Völkel 770 Holz

Auma: M. Schütz 874 Holz

Senioren

SV 1910 Kahla gegen SV Gelmerode

1583 Holz zu 1584 Holz

Knappste Niederlage für unsere Seniorenmannschaft gegen Spitzenreiter Gelmerode mit einem Holz!

Kahla: R. Schlott 415 Holz, H. Schneider 413 Holz, J. Planitzer 389 Holz und H.-J. Hörenz 366 Holz

Gelmerode: 425 Holz

Jugend

Gute Plätze für unsere beiden Jugendspieler zu den Kreiseinzelmeisterschaften!

Bei den in Zöllnitz stattgefundenen Kreiseinzelmeisterschaften gewann **Toni Dobberstein** mit hervorragenden 436 Holz die Silbermedaille. Kreismeister wurde mit 441 Holz der Zöllnitzer Normen Emich. **Erik Heerwagen** belegte mit 406 Holz einen hervorragenden 7. Platz.

Herzlichen Glückwunsch zu diesen Platzierungen und viel Erfolg bei der Thüringenmeisterschaft.

Sportnachrichten

SV 1910 Kahla

Junioren D - Vizehallenkreismeister 2005

Bei den diesjährigen Hallenkreismeisterschaften des Kreisfußballausschuss Jena/Saale-Holzland erreichten die Junioren D von der Spielgemeinschaft SV 1910 Kahla/SV Orlamünde den 2. Platz.

Gespielt wurde gegen SV Eintracht Eisenberg 3:1 (Torschützen Kevin Blumenstein, Markus Arper, Kevin Schreiber), SV Hermsdorf 1:1 (Arper), SV Jena Zwätzen 3:1 (Robert Wagner, Arper, Schreiber), SV Lobeda 77 1:2 (Arper) und gegen den Turniersieger FC Carl Zeiss Jena, in einem souveränen Spiel, 4:1 (Arper 2, Wagner, Tobias Härdrich).

Das bedeutete am Ende die Silbermedaillen hinter dem FC und vor Zwätzen, Lobeda, Hermsdorf und Eisenberg.

Als „Bester Torschütze“ mit 6 Toren und „Bester Spieler“ wurde Markus Arper unter dem Beifall der vielen Eltern ausgezeichnet. Herzlichen Glückwunsch dem gesamten Team!

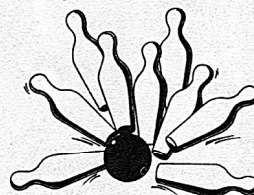

Toni Dobberstein

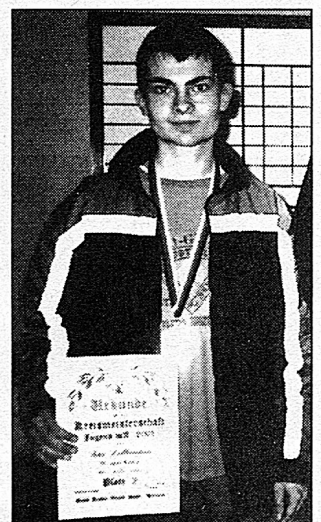

12.01.2005

Männer**SV Hermsdorf 2 gegen SV 1910 Kahla 1****4917 Holz zu 4727 Holz****Mit der Niederlage in Hermsdorf ist der Kampf gegen den Abstieg eingeleitet.****Kahla:** T. Köhler 789 Holz, D. Stops 803 Holz, H. Völkel 775 Holz, D. Förster 791 Holz, Ra. Arnhold 762 Holz und F. Blumenstein 807 Holz**Hermsdorf:** G. Krauße 885 Holz**SV 1910 Kahla 2 gegen SV Schkölen****2308 Holz zu 2344 Holz****Undiskutable Leistung unserer 2. Männermannschaft gegen Schkölen!****Kahla:** T. Sann 390 Holz, R. Müller 359 Holz, G. Schneider 371 Holz, N. Schindler 388 Holz, T. Schoen 390 Holz und M. Quaas 410 Holz**Schkölen:** D. Ritter 424 Holz**SV Bucha 2 gegen SV 1910 Kahla 3****2327 Holz zu 2286 Holz****Unsere 2. Männermannschaft konnte in Bucha nicht überzeugen!****Kahla:** M. Knoll 366 Holz, R. Schwarz 375 Holz, H. Bauer 377 Holz, R. Schulze 379 Holz, F. Seiffarth 382 Holz und T. Sann 408 Holz**Bucha:** R. Schmidt 445 Holz**Senioren****SKC Saalfeld gegen SV 1910 Kahla****1649 Holz zu 1656 Holz****Mit neuer Mannschaftsbestleistung gannen unsere Senioren in Saalfeld!!!****Kahla:** H. Schneider 404 Holz, R. Schlott 433, J. Planitzer 386 Holz und H.-J. Hörenz 434 Holz**Saalfeld:** A. Hüniger 435 Holz**Jugend****SV Orlamünde gegen SV 1910 Kahla****1590 Holz zu 1511 Holz****Orlamünde nutzte den Heimvorteil gegen Kahla!****Kahla:** F. Fabian 348 Holz, F. Krahnert 323 Holz, E. Heerwagen 411 Holz und T. Dobberstein 429 Holz**Orlamünde:** S. Maak 421 Holz, T. Blumenstein 420 Holz**FC Ziegelei Kahla - Neuigkeiten Dezember 2004 -****Weihnachtsturnier 2004**

Am 18. Dezember 2004 fand das traditionelle Weihnachtsturnier des FC Ziegelei Kahla statt. In diesem fair geführten und mit spannenden Spielen gespickten Turnier konnte der Gastgeber groß aufspielen und den ersten und zweiten Platz für sich erkämpfen. Es siegte die 2. Mannschaft des FC Ziegelei vor der favorisierten „Ersten“. Die weiteren Plätze belegten die Mannschaften Atze, Schwarz-Rot-United Jena, Löbschütz, FC Jägermeister und SV Obstler 07.



Turniersieger FC Ziegelei Kahla 2 spielte mit Bernd Groh, Uwe Dölschner, Thomas Schaub, Thomas Ackermann, Ralf Heilmann, Walter Schaub, Marco Kurze

Neue Vereinskleidung

Im Dezember 2004 erhielt unsere Mannschaft einen kompletten Satz neue Spielbekleidung. Wir möchten uns auf diesem Wege besonders bei der Schlosserei Eismann Kahla bedanken, welche die Kosten für die komplette Spielergarnitur als Sponsor übernahm.



FC Ziegelei Kahla sagt danke!

Kahla SV 1999 e. V.**Handballnachrichten**

Ein neues Jahr hat begonnen und mittlerweile sind alle Mannschaften wieder in den Spielbetrieb eingetreten. An diesem Wochenende gibt es in der Turnhalle der Regelschule zwei Spiele unserer Nachwuchsmannschaften zu sehen. Beide Spiele finden am Sonntag statt. Um 10.30 Uhr spielt unsere weibliche C-Jugend gegen LSV Ziegelheim I. Dabei ist Wiedergutmachung angesagt für die 31:7-Niederlage aus dem Hinspiel. Die Ziegelheimer Mädchen gehören neben Meuselwitz zu den spielstärksten Mannschaften der Verbandsliga, aber die Höhe der Niederlage ist auf jeden Fall verbesserungswürdig.

Am selben Tag um 9.00 Uhr spielt die gemischte E-Jugend gegen SV Blau-Weiß Auma. Wir möchten dieses Spiel noch einmal zum Anlass nehmen und alle Jungen und Mädchen, welche Lust auf Handballspielen haben und 1995/96 geboren wurden, aufzurufen, euch dieses Spiel mit euren Eltern anzusehen. Vielleicht gefällt es euch, dann könnt ihr am Montag von 15.30 - 16.30 Uhr ein Probetraining mitmachen. Einige Spieler werden am Saisonende in die D-Jugend wechseln, deshalb brauchen wir neue Spieler, um nächstes Jahr wieder eine gute E-Jugend zu haben. Wir würden uns auch sehr über einige interessierte Mädchen freuen um eventuell eine reine Mädchenmannschaft aufzubauen.



Auf dem Bild fehlen noch Annika Wünscher, Swenja Slavik, Vy Le Ngoc.

M. H.

Jahreshauptversammlung

des Sportanglervereines Kahla e. V. 1924

Am Dienstag, dem 01. Februar 2005, findet im "Anglerheim" am Saalewehr unsere Jahreshauptversammlung statt. Beginn 19.30 Uhr. Alle Sportfreunde sind recht herzlich eingeladen.

"Petri Heil!"

Der Vorstand

Aus der Chronik

Kahla - Chronik 2004

Januar

Der Januar begann mit extremer Schneenässe und Eis. Die Mitarbeiter des Bauhofes waren rund um die Uhr im Einsatz. Der Schnee bereitete den Mitarbeitern weniger Sorge. Viel schlimmer war die Nässe, die bei Kältegraden zu Eis gefror.

Gründliche Sanierung des Barockhauses in der Rudolf-Breitscheid-Straße Nr. 3 durch die Kahlaer Wohnungsbaugenossenschaft.

Gründung eines Petanque-Sportverbandes in Kahla.

Am 25. Januar erstmals in Kahla eine Fest- und Hochzeitsmesse, die von Dornburgs Rosenkönigin Constanze Böhm feierlich eröffnet wurde. Höhepunkt waren zwei Modeschauen, die Hochzeit- und Festmoden zeigten.

Februar

Das Kahlaer Wiegefest feiert sein 140. Jubiläum im „Rosengarten“. Die im „Rosengarten“ gekommenen 99 Männer brachten knapp zehn Tonnen Lebensgewicht auf die Waage.

Am 5. Februar ist im Heimatmuseum der Innenausbau angelaufen. Ende Februar/Anfang März begann der Fenstereinbau. Damit das Museum mit seinen Exponaten bestückt werden kann, hat die Heimatgesellschaft einen Spendenaufruf gestartet.

Die Porzellan GmbH Kahla präsentiert vom 22. bis 24. Februar auf der Ambiente 2004 in Frankfurt eine Weltneuheit mit Porzellan, welches eine samtweiche Oberfläche aufweist.

Die Mitglieder der Stadtratsitzung stimmten der Fassadengestaltung des Rathauses zu. Sie wird einen roten Anstrich erhalten.

März

Die Polizeistation in Kahla konnte ihr 10-jähriges Bestehen feiern. Mit Cindy Ruddat steht erstmals eine Frau an der Spitze.

Am Löbschützer Brunnen wird durch den Bauhof eine 150 Meter lange Wasserleitung gelegt. Sie versorgt den Brunnen mit Wasser aus dem Leubengrund.

Die Kahlaer Heimatgesellschaft hat aus Lottomittel 3000 EUR bekommen. Dieses Geld soll für den Bau von Vitrinen für das Heimatmuseum verwendet werden.

April

Es wurde erstmals ein großes Frühlingsfest im Kahlaer Gewerbegebiet „Im Camisch“ gefeiert.

Landwirtschaftsminister Volker Sklenar hat den Kahlaer Angel Freunden Fördermittel für die weitere Ausstattung ihrer Organisationen übergeben. Auch der Rassegeflügelzüchterverein erhielt 1000 EUR als Beihilfe für die Anschaffung von neuen Ausstellungskäfigen für die Tauben.

Am 24. April feierten über 100 Jugendliche ihre Jugendweihe im „Rosengarten“. Als Erinnerung erhielten die Jugendlichen das Buch „Jugendweihe-Almanach“.

Jena und Kahla wollen auf „gleicher Augenhöhe“ zusammenwirken. So umriss der Oberbürgermeister von Jena die geplante Zusammenarbeit von Jena und Kahla. Mit dieser Maßnahme sollen Erfahrungsaustausche zwischen den beiden Städten stattfinden.

Mai

Der Kahlaer SV 1910 erhielt weiteres Fördergeld für sein Vereinshaus. Das Geld soll für moderne Duschanlagen und neue Kabinen verwendet werden.

Zur diesjährigen Gedenkfeier auf dem Walpersberg hat sich hoher Besuch angesagt. Der polnische Generalkonsul Ryszard Krol nahm die Gedenkfeier zum Anlass, seinen Dank dem Verein auszusprechen. Im Verlauf der Veranstaltungen wurde eine Gedenktafel der ehemaligen italienischen Zwangsarbeiter feierlich eingeweiht.

Zur Stadtratswahl am 27. Juni stellen sich 53 Kahlaer Bürger, die vom Wahlausschuss geprüft werden.

Beginn der Sanierungsarbeiten am Kahlaer Rathaus. Auftretende Mängel wie verfaultes Holz von Gauben, die auch zum Teil vom Hausschwamm befallen sind, erfordern erhebliche zusätzliche Kosten.

Das Kahlaer Porzellanwerk feiert 160 Jahre Porzellanproduktion in Kahla, welche auf den Begründer Christian Eckhard zurückgeht. Zu diesem Ereignis öffnete das Unternehmen für einen Tag die Tore für interessierte Besucher, die zahlreiche Gebrauch gemacht haben.

Der Floristikmeisterbetrieb Krug in Kahla konnte sich unter den zehn besten Blumengeschäften Deutschlands platzieren.

Juni

Die Firma Griesson-de Beukelaer investiert über zwei Millionen Euro für ein Informationszentrum mit Kinosaal und Verwaltungsgebäude. Außerdem wird der Parkplatz wesentlich erweitert und für Busse ausgebaut.

Die Kahlaer Sportangler feierten am 5. Juni ihr 80-jähriges Bestehen. An der Festveranstaltung nahmen prominente Gäste teil.

Juli

Symbolische Schlüsselübergabe zum Wohnhaus Rudolf-Breitscheid-Straße 3 am 30. Juni. Somit ist die gründliche Sanierung des Wohn- und Geschäftshauses abgeschlossen. Insgesamt wurden in die Haussanierung 814.000 EUR investiert.

Der Oberbachweg und der Zwabitzer Weg in Kahla werden erneuert. Das Amt für Landesentwicklung und Flurneuordnung bewilligt die dafür notwendigen Mittel.

Seit Anfang Juli wird die Nordseite des Daches der St. Margarethenkirche saniert. Vorgesehen sind Reparaturen im Dachstuhl und eine neue Eindeckung des Daches mit Schiefer. Dazu flossen 158.000 EUR vom Bund.

Die Deutsche Post AG schließt nach 99 Jahren ihre Filiale in der Bahnhofstraße. Ursache dafür sind betriebswirtschaftliche Gründe. Die Postdienstleistungen übernahm die Firma Renner Bürotechnik am Oelwiesenweg.

August

Am 23. August begannen in der Neustädter Straße die Arbeiten für den Einbau einer Bitumenschwarzdecke.

Verzögerungen der Bauarbeiten am Rathaus. Grund sind starke Regenschäden, die die Unwetter der letzten Wochen verursachten. Des Weiteren haben sich im Dachbereich erhebliche Schäden gezeigt. Auch hierbei war die Ursache Regenwasser, welches jahrzehntelang durch die Pappschindeln ins Innere eindringen konnte.

September

Kindersportfest in Kahla. Es wurde als „Großes Sportfest der Kleinen“ deklariert. Eingeladen hatte der SV 1990 Kahla alle Kindergartenkinder aus drei Einrichtungen sowie Schüler aus den zwei Grundschulen. Zahlreiche Eltern kamen als Zuschauer aber auch als Helfer.

Die Ehrenbürgerin Schwester Magdalena feiert am 03. September ihren 90. Geburtstag. Sie kam 1951 nach Kahla. Hier gab es für sie viel zu tun. Sie war tätig in der Mütterberatung, der Säuglingspflege und in der Hygiene-Inspektion. 1987 wurde sie zur Ehrenbürgerin der Stadt Kahla ernannt.

Am 03. Oktober fand das 12. Kahlaer Marktbrunnenfest statt. Zum traditionellen Klobfresswettbewerb hat sich auch die „Thüringer Klobmarie“ aus Heichelheim bereit erklärt. Das dort ansässige Klobunternehmen stellte die Thüringer Spezialität zur Verfügung.

Eine Brandserie in Kahla beschäftigt die Polizeiinspektion in Stadtroda und Kriminalpolizei in Jena. Dreimal musste die Kahlaer Feuerwehr in einer Nacht im März ausrücken. Die Brandfä-

le setzen sich fort. Der bisher schwerwiegendste Brandfall ereignete sich am 29. September. Dort brannte in der Nacht zunächst ein Schuppen, die Flammen schlugen jedoch auf ein nahe stehendes Wohnhaus über.

Oktober

Der Kahlaer Reimhag-Verein hat in einer internationalen Tagung zum Thema Zwangsarbeit und Deportation in Italien teilgenommen.

Zum Marktbrunnenfest am 3. Oktober wurden im großen Rathaussaal zwei Fotoausstellungen präsentiert: „Kahla in der DDR“ und „Porträts, Tierbilder und Schnappschüsse“. Beide Ausstellungen fanden eine große Resonanz.

Eine gute Nachricht für Schulabgänger: Griesson-de Beukelaer GmbH will bis 2005 zusätzliche Arbeitsplätze schaffen. In Kahla lernen zur Zeit 14 Auszubildende in dem Betrieb. Beschäftigt sind dort 410 Arbeitskräfte.

Ab 22. Oktober ist die Ortsdurchfahrt Kahla-Löbschütz wieder frei. Damit geht eine viermonatige Sperrzeit dieser stark befahrenen Ortsverbindung zu Ende.

November

Die Baugerüste an der Vorderseite des Rathauses sind gefallen. Somit hat das Gebäude sein altes graues Kleid abgelegt und glänzt nun in einem schönen Rot. Deutlich sichtbar wurde dabei auch die Uhr des Hauses. Ein neues farbenprächtiges Gewand erhielt auch das Stadtwappen, die heilige Margareta.

Ministerpräsident Dieter Althaus besuchte am 29.11.2004 die NTI-Kahla GmbH. Sein Interesse galt der Produktion in der Firma. Begleitet wurde Althaus vom CDU-Landtagsabgeordneten Wolfgang Fiedler.

Das Lotto-Toto-Geschäft in der Bahnhofstraße ist mit dem „Goldenen Carlo“ ausgezeichnet worden. Der „Goldene Carlo“ ist eine Trophäe, die seit 8 Jahren von der Lotto-Treuhandgesellschaft mbH Thüringen vergeben wird.

Dezember

Der diesjährige Weihnachtsmarkt wurde ausschließlich von der Kahlaer Gewerbegemeinschaft ausgerichtet. Zwölf weihnachtliche Stände beherrschten den Markt, die dicht von Käufern umlagert waren.

Die älteste Bürgerin Kahlas, Hilda Schilling, feiert am 18. Dezember ihren 106. Geburtstag im Seniorenheim Hummelshain. Prominente Gratulanten waren Landrat Jürgen Mascher, Kahlas Bürgermeister Bernd Leube sowie der Bürgermeister aus Hummelshain.

Sonstige Mitteilungen

Bekanntmachung

www.Tierseuchenkasse.de

Amtliche Tierbestandserhebung, einschließlich Bienenvölker, der Thüringer Tierseuchenkasse gemäß §§ 17 und 18 Thüringer Tierseuchengesetz (ThürTierSG) vom 8. Mai 2001 (GVBl. S. 43), geändert durch Artikel 4 des Gesetzes vom 1. März 2002 (GVBl. S. 161), zum Stichtag 03.01.2005

Sehr geehrte Tierbesitzer,
die Thüringer Tierseuchenkasse führt die amtliche Tierbestandserhebung 2005 zum **Stichtag 03.01.2005** durch. **Alle Tierbesitzer, die bisher nicht in der Tierseuchenkasse angemeldet waren und keine Meldekarte erhalten haben,** werden hiermit aufgefordert, ihrer gesetzlichen Verpflichtung zur Tierbestandsanmeldung gemäß nachstehender Satzung nachzukommen. **Die Tierbestandsmeldung ist an die Thüringer Tierseuchenkasse, Rollplatz 10, 99423 Weimar zu richten.** Es wird darauf hingewiesen, dass die jährlich amtliche Tierbestandserhebung der Thüringer Tierseuchenkasse gesondert zur Viehzählung des Thüringer Landesamtes für Statistik durchgeführt wird. Ihre Thüringer Tierseuchenkasse

Satzung der Thüringer Tierseuchenkasse über die Erhebung von Tierseuchenkassenbeiträgen für das Jahr 2005 (ThürStAnz. Nr. 47/2004)

Aufgrund des § 8 Abs. 1, § 12 Abs. 1 Nr. 1, § 17 Abs. 1 Satz 3 und 5 und Abs. 2 sowie § 18 Abs. 1 Satz 1, Abs. 3 Satz 1 und Abs. 4 des Thüringer Tierseuchengesetzes (ThürTierSG) in der Fassung vom 8. Mai 2001 (GVBl. S. 43), geändert durch Artikel 4 des Gesetzes vom 1. März 2002 (GVBl. S. 161), hat der Vorstand der Thüringer Tierseuchenkasse am 7. Oktober 2004 folgende Satzung beschlossen:

§ 1

(1) Zur Erhebung der Tierseuchenkassenbeiträge für das Jahr 2005 werden die Beitragssätze für die einzelnen Tierarten wie folgt festgesetzt:

- | | | |
|------|--------------------------------------------------------|------------------------------------------------------------------|
| 1. | Pferde (einschließlich Fohlen) | je Tier 2,55 EUR |
| 2. | Rinder einschließlich Bisons, Wisente und Wasserbüffel | |
| 2.1. | Rinder bis 24 Monate | je Tier 4,00 EUR |
| 2.2. | Rinder über 24 Monate | je Tier 5,00 EUR |
| 3. | Schafe (alle Schafe über ein Jahr alt) | je Tier 0,80 EUR |
| 4. | Ziegen (einschließlich Lämmer) | je Tier 0,85 EUR |
| 5. | Schweine | |
| 5.1. | Zuchtsauen nach erster Belegung und Eber | je Tier 1,50 EUR |
| 5.2. | Ferkel (an der Sau) | beitragsfrei |
| 5.3. | übrige Schweine | je Tier 1,30 EUR |
| 6. | Bienenvölker | je Volk 0,50 EUR |
| 7. | Geflügel | |
| 7.1. | Legehennen über 18 Wochen | je Tier 0,030 EUR |
| 7.2. | Junghennen bis 18 Wochen einschließlich Küken | je Tier 0,015 EUR |
| 7.3. | Mastgeflügel (Broiler) einschließlich Küken | je Tier 0,015 EUR |
| 7.4. | Enten, Gänse und Truthühner einschließlich Küken | je Tier 0,150 EUR |
| 8. | Tierbestände von Viehhändlern | vier v. H. der umgesetzten Tiere des Vorjahres (nach § 2 Abs. 5) |

Für Süßwasserfische und Gehegewild werden für 2005 keine Beiträge erhoben.

(2) Als Tierbestand im Sinne dieser Satzung sind alle Tiere einer Art anzusehen, die räumlich zusammen gehalten oder gemeinsam versorgt werden.

(3) Von Tierbesitzern, deren Tierseuchenkassenbeitrag insgesamt 2,50 EUR nicht übersteigt, wird kein Beitrag erhoben. Beitragsfrei sind Tiere, die dem Bund oder einem Land gehören und Schlachtvieh, das Viehhöfen oder Schlachtstätten zugeführt ist. Tiere, die nicht nur vorübergehend außerhalb Thüringens gehalten werden, unterliegen nicht der Beitragspflicht.

(4) Der Beitrag für das Jahr 2005 wird bei Rindern um 1,00 EUR ermäßigt, wenn:

1. der gesamte Rinderbestand des Betriebes vor dem 31. Dezember 2004 amtlich als „BHV1-freier Rinderbestand“ anerkannt wurde und ab diesem Zeitpunkt nicht mehr gegen BHV1 geimpft wird und
2. der Tierbesitzer dies bis spätestens 31. Januar 2005 mit einer amtstierärztlichen Bescheinigung des zuständigen Veterinär- und Lebensmittelüberwachungsamtes schriftlich bei der Tierseuchenkasse angezeigt hat.

§ 2

(1) Für die Berechnung der Beiträge für Pferde, Rinder, Schweine, Schafe, Ziegen, Geflügel und Bienenvölker ist entscheidend, wie viele Tiere oder Bienenvölker bei der gemäß § 18 Abs. 1 ThürTierSG durchgeführten amtlichen Erhebung am Stichtag 3. Januar 2005 vorhanden waren.

(2) Die Tierbesitzer haben unter Verwendung des amtlichen Erhebungsvordrucks (Meldekarte) spätestens zwei Wochen nach dem Stichtag ihren Namen sowie die Anschrift mitzuteilen und die Art und die Zahl der bei ihnen am Stichtag vorhandenen Tiere und Bienenvölker anzugeben.

Gehören die Tiere innerhalb eines Bestandes im Sinne des § 1 Abs. 2 verschiedenen Eigentümern (zum Beispiel in Pensionen oder Reitställen), kann die Meldung nach Satz 1 für diese Tiere durch den für den Bestand Verantwortlichen erfolgen, wenn mit der Meldung eine Auflistung der einzelnen Eigentümer vorgelegt wird.

(3) Wird ein Tierbestand nach dem Stichtag neu gegründet oder werden Tiere einer am Stichtag nicht vorhandenen Tierart in ei-

nem Bestand neu aufgenommen, sind diese unverzüglich der Thüringer Tierseuchenkasse, Rollplatz 10, 99423 Weimar, schriftlich nachzumelden. Dies gilt auch, wenn sich bei einer gehaltenen Tierart nach dem Stichtag die Zahl der Tiere (mit Ausnahme der im Bestand nachgeborenen Tiere) um mehr als zehn v. H. oder um mehr als 20 Tiere, bei Geflügel um mehr als 1000 Tiere, erhöht. Für die nachzumeldenden Tiere erhebt die Tierseuchenkasse Beiträge nach § 1.

(4) Tierbesitzer, die bis zum 28. Februar 2005 keinen amtlichen Erhebungsvordruck (Meldekarte) erhalten haben, sind verpflichtet, ihren meldepflichtigen Tierbestand bis zum 31. März 2005 der Tierseuchenkasse schriftlich anzuzeigen.

(5) Viehhändler haben die Zahl der im Vorjahr umgesetzten Pferde, Rinder, Schweine, Schafe und des umgesetzten Geflügels bis zum 1. Februar 2005 anzugeben. Für die Beitragsberechnung ist die Zahl vier v. H. der im Vorjahr umgesetzten Tiere maßgebend. Absatz 2 gilt entsprechend. Viehhändler im Sinne der Beitragssatzung sind natürliche oder juristische Personen, die

1. mit Tieren nach Satz 1 gewerbsmäßig Handel treiben und
2. Tierhändlerställe unterhalten oder falls dies nicht zutrifft, diese Tiere nach Erwerb im Eigenbesitz haben.

§ 3

Die Beiträge werden gemäß § 7 Abs. 3 ThürTierSG durch die Tierseuchenkasse von den Tierbesitzern erhoben. Die Beiträge nach § 2 Abs. 1 werden am 31. März 2005 fällig, die Beiträge nach § 2 Abs. 3, 4 und 5 zwei Wochen nach Zugang des Beitragsbescheides. Eine anteilige Rückerstattung von Beiträgen bei Minderung des Bestandes erfolgt nicht.

§ 4

(1) Für Tierbesitzer, die schuldhaft

1. bei den vorgeschriebenen Erhebungen nach § 2 einen Tierbestand nicht oder verspätet angeben, eine zu geringe Tierzahl angeben oder sonstige fehlerhafte Angaben machen oder
2. ihre Beitragspflicht nach § 3 nicht erfüllen, insbesondere die Beiträge nicht, nicht rechtzeitig oder nicht vollständig bezahlen,

entfällt gemäß § 69 Abs. 3 TierSG der Anspruch auf Entschädigung. Entsprechendes gilt für die Leistungen der Tierseuchenkasse nach § 20 und § 21 ThürTierSG. Die Tierseuchenkasse kann von Satz 2 in Bezug auf Schadensfälle und damit verbundene Beihilfeanträge, die vor der nach § 2 Abs. 2, 4 oder 5 maßgeblichen Meldefrist oder vor dem nach § 3 maßgeblichen Fälligkeitsdatum gestellt wurden, absehen, wenn der Melde- oder Beitragspflicht im Veranlagungszeitraum noch entsprochen wird. § 69 Abs. 1 und 2 TierSG bleibt unberührt.

(2) Eine Inanspruchnahme von Leistungen der Tierseuchenkasse kann erst erfolgen, wenn der Tierbesitzer die der Tierseuchenkasse im Zusammenhang mit der jährlichen amtlichen Erhebung nach § 18 Abs. 1 und 2 ThürTierSG oder der Beitragserhebung nach § 17 Abs. 1 ThürTierSG gegebenenfalls geschuldeten rückständigen Beträge (Mahngebühren, Auslagen, Säumniszuschläge) beglichen hat.

§ 5

Diese Satzung tritt am 1. Januar 2005 in Kraft.

Warten auf ... den Frühling?



Nach Redaktionsschluß eingegangen

Vereine und Verbände

Heimatgesellschaft Kahla e. V. informiert

Liebe Freunde der Operette!

Haben Sie Lust auf Melodien aus "Zigeunerbaron", "Bettelstudent", "Vogelhändler", "Fledermaus", "Wiener Blut" u. a.? Die schönsten Weisen erklingen am Sonntag, dem 20. März 2005, im Rosengarten in Kahla.

Eintrittskarten gibt es ab sofort im Bürgerbüro im Rathaus Kahla, in der Touristinformation auf der Leuchtenburg, im Schreibwarengeschäft Schiebel und in der Gaststätte Rosengarten. Über das Programm und die Verlosung von 4 Eintrittskarten berichten wir in der nächsten Ausgabe.

Bernd Leube
Vorsitzender

Impressum: Kahlaer Nachrichten

- Amtsblatt der Stadt Kahla -

Wochenzeitung mit Nachrichten und Informationen für die Stadt und Umgebung

Herausgeber:

Stadt Kahla, Markt 10, 07768 Kahla
Telefon: 03 64 24 / 77-0

Verlag und Druck:

Verlag + Druck Linus Wittich GmbH
In den Folgen 43, 98704 Langwieschen
Tel. 03677/2050-0, Fax 03677/2050-15

Verantwortlich für amtlichen und nichtamtlichen Teil:

der Bürgermeister der Stadt Kahla,
Bernd Leube

Verantwortlich für den Anzeigenteil:

Werner Stracke

Erreichbar unter der Anschrift des Verlages.

Für die Richtigkeit der Anzeigen übernimmt der Verlag keine Gewähr. Vom Verlag gestellte Anzeigenmotive dürfen nicht anderweitig verwendet werden. Für Anzeigenveröffentlichungen und Fremdbeilagen gelten unsere allgemeinen und zusätzlichen Geschäftsbedingungen und die z.Zt. gültige Anzeigenpreisliste.

Vom Kunden vorgegebene HKS-Farben bzw. Sonderfarben werden von uns aus 4-c Farben gemischt. Dabei können Farbabweichungen auftreten, genauso wie bei unterschiedlicher Papierbeschaffenheit. Deshalb können wir für eine genaue Farbwiedergabe keine Garantie übernehmen.

Diesbezügliche Beanstandungen verpflichten uns zu keiner Ersatzleistung.

Verantwortlicher Leiter

für Geschäftsbereich Kommunen:

Mirko Reise

Erscheinungsweise:

vierzehntägig, kostenlos an alle Haushaltungen im Verbreitungsgebiet: Im Bedarfsfall können Sie Einzelstücke zum Preis von 2,05 € (inkl. Porto und 7% MWSt.) beim Verlag bestellen.



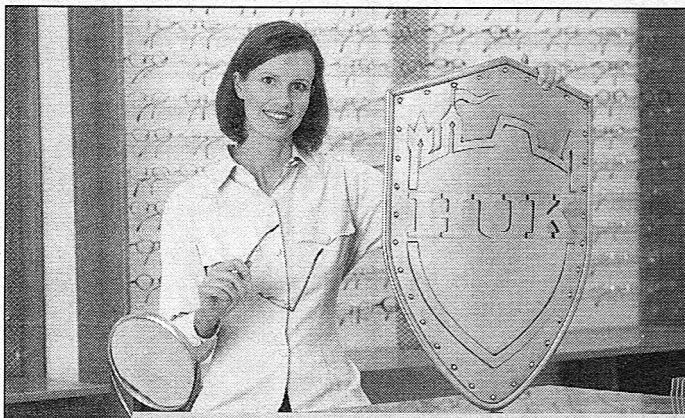

**Gesetzlich versichert –
privat geschützt**

- individuelle Zusatzversicherungen
- bei sehr gutem Preis-Leistungs-Verhältnis

Weitere Informationen von:

Kundendienstbüro Patricia Müller

07743 Jena · Grietgasse 6
Tel. 0 36 41 / 82 12 50 · Fax 0 36 41 / 23 10 36

Vertrauensmann Ulrich Birkner

07768 Kahla · Storchheim 6
Tel. 03 64 24 / 5 44 59 · Fax 03 64 24 / 5 44 61
Handy 01 74 / 3 40 30 75 · E-Mail birkner@hukvm.de
Sprechzeiten: Mo. - Do. 18.00 - 20.00 Uhr u. n. tel. Vereinbarung



HUK-COBURG

Da bin ich mir sicher



Exklusive 2-Raum-Wohnung, 49 m², in Kahla zu vermieten

Laminatfußboden, Holzdecken, Zentralheizung, Eiche-Türen, modernes Bad, neu saniert, mit Einbauküche

Auskunft unter: Telefon 01 71 - 7 75 53 19

Wir wünschen allen ein gesundes
und glückliches neues Jahr.

2005
Die Nr. 1 in Kahla

AZAD GRILL Kahla ★★★★★

Telefon: 03 64 24 - 5 35 03

Pizza • Döner • Nudeln • Salate

Franz-Lehmann-Straße, Kahla
(neben Plus-Markt, Neubaugebiet)

10 Jahre Generalagentur
Frank & Sabine Haase

Basler Securitas
Versicherungen

Berufsunfähigkeitsrente und
Risikolebensversicherung
Stiftung Warentest: SEHR GUT

Ortsstraße 50 07768 Reinstadt Tel.: 036422/60002

Dachdeckerei Hofmann
Inhaber: Dachdeckermeister Daniel Hofmann

Ihr Meisterbetrieb für:

- Dachdeckungen aller Art
- Eindeckung von Ziegelkehlen
- Dachklempnerarbeiten
- Holzbau und Zimmerei

Töpfergasse 7b
07768 Kahla
Tel./Fax: 036424/ 82344
Mobil: 0170/ 3108847
e-mail: dachdeckerei.hofmann@web.de

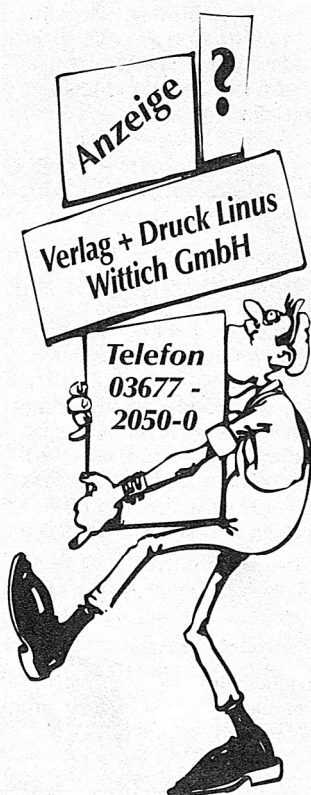

Vileda Sunil Mitmachen lohnt sich: Jetzt mit Sunil und Vileda 10 Euro sparen!

Wie das geht? Ganz einfach: Auf den aktuellen Sunil 1,35 kg Nachfülltüten finden Sie jetzt einen Wert-Coupon über 10 €, einlösbar nach Kauf eines Vileda Bügeltisches oder Vileda Flügeltrockners. Wer den Wert-Coupon für das Vileda-Produkt ausschneidet und zusammen mit dem Kaufbeleg (Kassenbon)

über einen Vileda Bügeltisch oder Flügeltrockner an Vileda, 63062 Offenbach, einschickt, der bekommt 10 € überwiesen – garantiert! **Der Coupon ist gültig bis zum 31. Dezember 2005.**

Also: Tun Sie jetzt mit Sunil und Vileda für sich und Ihre Wäsche etwas Gutes: Das gute Sunil mit Oxy Kraft für aktive Flecklöse-kraft schon ab 40° und den Vileda-Wert-Coupon für Ihre Haushalts-kasse.



Weitere Informationen zur „Sunil und 10 € Vileda Wert-Coupon-Aktion“ erhalten Sie unter

der Sunil-Experten-Hotline 01802-258420 (0,06 € pro Anruf).

Jena • Rudolstädter Str. 90 • Tel. (03641) 60 76 65



Vulkaniseur - Meisterbetrieb
Spezialbereifung für alle Kfz und Landmaschinen
www.reifenservice-golmsdorf.de

Nachhilfe

Uwe Frühauf

- Prüfungsvorbereitung
- Engagierte und motivierte Hilfe beim Lernen
- Individuelles Eingehen auf Bedürfnisse der Schüler

Beratung und Anmeldung Mo. - Fr. 14.00 bis 17.00 Uhr
und nach Vereinbarung.

Kahla • Oberbachweg 14 b ☎ 03 64 24 / 5 43 16

Legen Sie alles in eine Hand,
Ihr Vertrauen ist uns Verpflichtung.

Sieber Bestattungen

Inh. Bernd Sieber

nach Büroschluss

Tel. 0 36 41 / 21 45 94

Bürozeit: 9.00 - 15.00 Uhr



Es betreuen Sie:
Edith Lange Gerhard Huschenbett



Kahla, Roßstraße 3
Tel. 03 64 24 / 5 43 52

Unsere Stärke – individuelle Beratung nach Ihren Wünschen
– jede Leistung entsprechend Ihren Vorstellungen

Zeitungleser wissen **MEHR!**

Ständig besetzt?



Kurz vor Anzeigenschluss
laufen bei uns die
Telefone heiß.

Geben Sie Ihre Angebote
doch schon einen Tag
früher durch.

So sparen Sie lästiges
Wählen.

Oder noch
einfacher, faxen Sie doch.

Verlag + Druck
Linus Wittich GmbH

In den Folgen 43
98704 Langewiesen
Tel.: (0 36 77) 20 50-0
Fax: (0 36 77) 20 50-15

www.wittich.de

Investieren Sie selbst in die Gesundheit!

Magnetfeld-Anwendungen
auch zu Hause möglich
– Mietmöglichkeit für 4 Wochen – Seniorensonderpreis

BEMER = Bio-Elektro- Magnetische Energie-Regulation

Nach Prof. Dr. Wolf A. Kafka

Grundlage für das medizinische
Magnetfeldgerät BEMER 3000,
ist das pulsierende BEMER-
Stimulations-Signal. Das Signal
wurde von Prof. Dr. Wolf A.
Kafka entwickelt und patent-
rechtlich geschützt.

Das Magnetfeldgerät hat eine
medizinische Zulassung und
wird vorrangig von Orthopäden
und Ärzten für Allgemein-
medizin eingesetzt. Privat-
anwender nutzen die Miet-
möglichkeit für eine Kur-
anwendung. Sie können dann
die Anwendung 3 mal am Tag,
mit der ganzen Familie, zu
Hause durchführen.

Bitte nutzen Sie die Son-
derkonditionen zum Mieten
für Senioren.

Neuerdings hat auch der
Spitzensport die Vorteile der
pulsierenden elektromagnetischen
Felder, des BEMER 3000
erkannt.

Da es sich um einen stark
expandierenden Markt handelt,

suchen wir **Geschäftspartner**,
mit **Erfahrungen im Vertrieb**,
sowie auch **Neueinsteiger**.

Bei Interesse, erfragen Sie bitte
die wirtschaftlichen Mög-
lichkeiten.



Magnetfeldgerät für:

- Ärzte
- Therapeuten
- Heilpraktiker
- Sportler
- Privatanwender

4-Wochen-Kur mieten

• weitere Gratis-Info-Unterlagen bei:

GAHOTEC GmbH

Medizinische Ausrüstungen

Rudolstädter Str. 241, 99198 Erfurt/Urbich

Tel. 03 61/4 21 19 64,

Fax 03 61/4 21 19 59

Geschäftspartner gesucht

**Sauerstoff-
Kur für zu
Hause**

Original-Geräte zum
Sonderpreis

**Mehr Lebenskraft
durch
Sauerstoff-Kuren**

Bei einem Kurpreis von
ca. 350,- Euro ist der
Kauf eines Gerätes
schon eine lohnende
Investition, da Sie die Kur
dann 2 bis 4 mal im Jahr
mit der ganzen Familie
durchführen können.

Geräte für Original-Sauerstoff

Mehrschritt-Heim-Kuren
nach Prof. M. von Ardenne

Das Kurzentrum für Zuhause

Wir
beraten

- Ärzte,
- Thera-
peuten
- Privat-
kunden

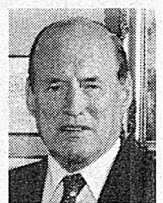

Prof. Dr. hc. M. v. Ardenne

• weitere Gratis-Info-Unterlagen bei:

GAHOTEC GmbH

Medizinische Ausrüstungen

Rudolstädter Str. 241,

99198 Erfurt/Urbich

Tel. 0361/4 21 08 92

Fax 0361/4 21 19 59

Seit
1
9
9
2

Seit
1
9
9
2

Bestattungshaus Kahla GmbH

Leitung: Ramona Müller

... dem Leben einen würdigen Abschied geben.
Selbst Verantwortung übernehmen, seine Angehörigen entlasten
- **Bestattungsvorsorge – Sterbegeldversicherung**
weil es unumgänglich werden wird.
Ein Anruf – ein unverbindliches Gespräch.

Jenaische Straße 5/6
Kahla
Tag & Nacht 2 27 84

**Werbung ist
die Brücke
zum Erfolg!**

+++ www.wittich.de +++ www.wittich.de +++ www.wittich.de +++





...FÜR PROFIS UND SELBERMACHER.

FENSTER UND TÜREN | BODEN UND DECKE | ALLES AUS HOLZ | HOLZ IM GARTEN

Integral TÜREN und FENSTER – Jetzt Winterpreise sichern!

HOLZHAUSTÜREN mit Stahlkern

Jetzt auch mit EDELSTAHL-applikationen



Wie führen eine große Auswahl. Lassen Sie sich beraten!

Kunststoff-Fenster mit 3-, 4- und 5-Kammertechnik; Niedrigenergiehaus- und Passivhausfenster

Markenfenster von **Integral** für jeden Einsatzzweck. Wärmeschutz für Ihr Wohlbefinden, lärm-schützend und pflegeleicht! Ausgerüstet mit dem modernen Beschlagsystem ROTO-NT.



Sparen Sie Wärmeenergie und Geld!

HARO-Parkett hat Geburtstag – wir feiern mit.

HARO Die Parkettmarke 30 Jahre Garantie!

HARO Parkett 4000
Schiffsboden, Buche gedämpft, Family, Clic Connect, Permadur-Versiegelung
13 x 180 x 2200 mm

statt ~~26,90~~ **19,99** m² nur



*Herstellergarantie gemäß Garantiebestimmungen.

HARO Parkett 4000
Schiffsboden, Buche hell, Exclusiv, Clic Connect, Permadur-Versiegelung
13 x 180 x 2200 mm

statt ~~47,50~~ **34,99** m² nur

HARO Parkett 4000
Schiffsboden, Bergahorn, Exclusiv, Clic Connect, Permadur-Versiegelung
13 x 180 x 2200 mm

statt ~~49,90~~ **36,99** m² nur

HARO Parkett 4000
Schiffsboden, Eiche Markant, strukturiert m. Fase, Clic Connect, Permadur-Versiegelung
13 x 180 x 2200 mm

statt ~~79,90~~ **59,99** m² nur



HOLZLAND INTEGRAL
FENSTER · TÜREN · ROLLADEN GMBH
Buttstädter Straße 44
99510 Apolda
Telefon: (0 36 44) 50 79 60
Fax: (0 36 44) 50 79 44
e-mail: info@integral-apolda.de
www.integral-apolda.de

ÖFFNUNGSZEITEN:
MONTAG BIS FREITAG
8.00 – 19.00 UHR
SAMSTAGS
8.00 – 13.00 UHR

Solange Vorrat reicht.
Irrtümer und Preisänderungen vorbehalten. Für Druckfehler übernehmen wir keine Haftung.

Günstiger Mietservice für Maschinen:

- Fußboden-Tellerschleifer
- Fußboden-Randschleifer
- Terhürne Verlegekoffer
- Fußbodenschleifmaschine

© eyes palast.de 01/05

BERATUNG UND PLANUNG | ZUSCHNITT UND TISCHLEREI | LIEFERUNG UND MONTAGE

Blockhäuser direkt ab Werk von 6 bis 98 m²
ab 50 mm Bohlenstärke, z.B. 22 m² mit Isofenstern
statt 5.620 € jetzt nur 3.295 €.
Montage sowie Finanzierung möglich. Gratskatalog.
Fa. BETANA • Tel.: 0 36 01 / 42 82 14

- Anzeige -

LBS-Tipp für Erblasser (Teil II):
Schenkung zu Lebzeiten bringt Steuervorteile

Im Erbfall fallen Steuern an. Fachleute empfehlen deshalb, Besitz oder Vermögen noch zu Lebzeiten zu verschenken. Auf was dabei zu achten ist, verrät die LBS Landesbausparkasse Hessen-Thüringen:

Im Erbfall hat auch die eheliche Gütergemeinschaft Vorzüge. Stirbt ein Ehegatte, zahlt der Überlebende nur für die Hälfte des gemeinsamen Vermögens Erbschaftsteuer, denn die andere Hälfte gehört ihm ja bereits. Ähnliches gilt für die Zugewinnngemeinschaft.

Eheleute bedenken sich im Testament oft gegenseitig. Erst wenn beide gestorben sind, erben die Kinder. Auch hier hilft der Nießbrauch, Steuern zu sparen. Denn erbt zum Beispiel die Ehefrau zuerst, zahlt sie die Erbschaftsteuer. Sind die Kinder an der Reihe, kassiert der Fiskus ein zweites Mal. Ein Schnippchen schlagen Sie dem Finanzamt, in dem Sie Ihre Immobilie gleich den Kindern übertragen, unter der Vereinbarung, dass der Ehepartner das lebenslange Wohnrecht behält. Denken Sie auch an den Fall, dass der Beschenkte vor dem Nießbraucher sterben könnte, und stellen Sie auf jeden Fall sicher, dass die Immobilie nicht verkauft werden darf, solange Sie oder Ihr Ehegatte darin das Wohnrecht haben.

Wer ein größeres Barvermögen verschenken möchte, sollte es vorher in eine Immobilie investieren. Denn das Finanzamt setzt für die Berechnung der Erbschaftsteuer größerer Geldmengen den Nennbetrag an, für die Immobilie aber nur den Ertragswert.

**Beachten
Sie die
Angebote
unserer
Inserenten!**

Mitglied der 100 Top-Dachdecker Deutschlands

Seit 4
Generationen
- Handwerk mit
Herz und Verstand

Neu! Dachreparaturnotdienst - 24 Std. Tel. 0171 / 5 85 96 99

Dächer von
christoph gruß
Dachdecker • Zimmerer • Klempner

Tel. 036422 - 64 60 - Am Sande 1 - 07768 Gumperda

www.daecher-von-gruss.de info@daecher-von-gruss.de

Freizeit- u. Berufsbekleidung von A bis Z

Dienstleistung f. Heizung, Sanitär
Rosenkranz
Verkauf, Beratung, Installation

Saalstraße 17 • 07768 Kahla
Tel. 03 64 24 / 2 22 22 • Fax 2 40 57

Restaurant
MARATHON
Griechische Spezialitäten

Ölwiesenweg 5 • 07768 Kahla
Tel. 036 424 / 769 00
Öffnungszeiten: 11.30-14.30 & 17.30-24.00 Uhr

Inserieren bringt Gewinn!

R & S DIREKT
Inh. R. Wedow

Roßstraße 27 • 07768 Kahla

☎ 03 64 24/1 44 72

Fax 03 64 24/1 44 73



Deutsche
Telekom
Partner

Vertriebspartner der T. Com

• ISDN- und DSL-Anmeldungen und -Anschlüsse • Festnetzeinrichtung • Schnurlos-Telefone • T-Net-Anschlüsse

Direktvertrieb von e-plus⁺ vodafone O₂ T-Mobile...

↳ preisgünstige Tarife
für alle Anbieter!

Öffnungszeiten

Mo.-Fr. 9.00-12.00 Uhr
u. 13.00-18.00 Uhr
Sa. 9.00-12.00 Uhr

• Fax- und
Kopierservice
• Cashkarten u.
Vertragsverlängerungen

Angebot

e-plus⁺-Partnervertrag

Ein + verbindet.

1 VERTRAG 1 RECHNUNG 1 GRUNDGEBÜHR

0,03 € (3 Cent) pro Minute untereinander
telefonieren, rund um die Uhr

2 Foto-Handys

(2 Siemens CX 70 oder
2 Nokia 3220)

1,- €

Gerätepreis für beide + 24 Mon. Laufzeit
9,95 Grundgebühr*

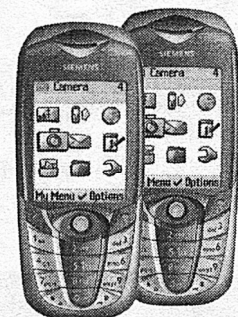

*Es entstehen weitere Kosten

Jetzt 3% sparen!

Bei Buchung bis 28. Februar 2005!

**Gut und
günstig: Onka
Tours!**

**6
Tage**

Romantik an Mosel, Rhein und Ahr

Zwei Hotels zur Wahl und viel Sehenswertes
Termine Mai bis Oktober

ab € 389,-

7 Tage

Kärnten - Österreichs sonniger Süden

Die schönsten Ziele zwischen Bergen und Seen
Termine Mai bis September

€ 439,-

8* Tage

Das Zillertal - ganz individuell

Viel Erholung und Urlaub und das Erlebnis-
Hallenbad inklusive
Termine Mai bis September

€ 399,-

7 Tage

Galtür - im Reich der Dreitausender

Mit Silvretta, Montafon und vielen Trauntälern
Termine Juni bis September

€ 415,-

7 Tage

Rauris - im Nationalpark Hohe Tauern

Und 4-Sterne-Komfort in Ihrem Hotel
Termine Mai bis September

€ 398,-

6 Tage

Die Schweiz mit Bus und Bahnen

4 herrliche Strecken zur Wahl
Termine Juni bis September

ab € 519,-

8* Tage

Saalach-Hinterglemm in den Kitzbüheler Alpen

Individuell - 3 Hotels - auch "all inclusive"
Termine Juni bis Oktober

ab € 369,-

7 Tage

Lago Maggiore-Luganer See-Comer See ...

... und Gardasee - Italiens traumhafte Seen
Termine Ostern und April bis Oktober

€ 439,-



HAUSTÜRABHOLUNG OHNE AUFPREIS!

KEIN Gutschein - KEINE Telefonate - KEINE Zusatzkosten!

**8 1/2*+7
Tage**

Der Gardasee - zum Aussuchen:

Individuell in Limone* oder mit Programm in Garda
Termine Ostern und Mai bis Oktober

ab € 369,-

10 Tage

Istrien/Kroatien - Bade-Spaß und Inselwelten

Wählen Sie: Rovinj, Umag, Opatija oder Insel Krk
Termine Mai bis Oktober

ab € 398,-

**6 + 7
Tage**

Blumenriviera, Monaco und Côte d'Azur

Von Frankreich bis Italien: Küste, Meer und Sonne
Termine Ostern und April bis Oktober

ab € 349,-

**15 1/2*
Tage**

Kuren an der poln. Ostsee, Kolberg und in der Slowakei

Erholsam, gesund und abwechslungsreich
Termine August bis Oktober

ab € 499,-

7 Tage

Toskana - Schmuckkästchen Europas

Mit Florenz, Pisa, Siena, Volterra und Lucca
Termine Ostern und April bis Oktober

ab € 439,-

**8 1/2
Tage**

Badeurlaub am Plattensee

Der Balaton - ein Eldorado für Erholung
und Kultur in einem
Termine Mai bis Oktober

ab € 349,-

7 Tage

Bella Italia - unvergleichlich schön!

Rom, Neapel, Pompeji, Capri, Florenz, Verona
Termine Ostern und April bis Oktober

ab € 445,-

**Ausflüge
im Reisepreis
inklusive!**

*) Ohne Ausflüge/
Pendelfahrten

**Alle Bus-
Reisen mit
Halbpension**

ONKA TOURS®

...wir machen glückliche Urlauber

Info-Tel.: 0180/3 06 06 06

(€ 0,09/Min. Dt. Telekom)

+++ Rundreisen +++ Städtereisen +++ Badeurlaub +++
+++ Blumiges +++ Musikalisches +++ Flusskreuzfahrten +++ Schiffsreisen +++
+++ Kuren +++ Bergurlaub +++ Fernreisen/Flug +++

Über 1300 x in Thüringen, Sachsen, Sachsen-Anhalt, Brandenburg!
Holen Sie sich Ihren Katalog in jedem guten Reisebüro - auch in Ihrer Nähe!

www.onkatours.de

HELMUT PETER*Meisterbetrieb seit 1985*

Dächer, Zimmerei, Dachklempnerarbeiten
Gerüstbau, Fassaden, Abdichtungen, Reparaturen
 Lindiger Straße 4 • 07768 Kahla
 Telefon 03 64 24/5 27 74 • Fax 03 64 24/5 27 75

KAHLA, MTW, 126 m²,

ab 15.04.2005 frei, 1. OG im 3-FH, 3 1/2 Zi., Kü., Bad, WC, Balkon,
 edelste Ausstattung, Keller, Stellplatz etc. für 470,- € + NK (od. Kauf
 mtl. 395,- €).

Immobilienkontor Worischek - immer eine Idee besser:

☎ 03 64 27 - 7 14 24

Autowaschanlage und Pflegecenter



Gewerbegebiet • Im Camisch 55 • Kahla
Tel. 036424/23156

Berufsbegleitender Studiengang zum/r

FachtherapeutIn für Psychotherapie tba

nach dem Heilpraktikergesetz

SupervisorIn und Managementcoach/
 Businessconsultant tba

tba

Studienakademie

Coaching • Psychotherapie • Consulting
 staatlich anerkannt und staatlich zugelassen

**Jetzt bewerben
für Mai 2005**

**Nehmen Sie Ihre Zukunft
selbst in die Hand!**

mit staatlicher Anerkennung und Zulassung zur Ausübung der Psycho-
 therapie/zum psychologischen Coaching!

Studienstart Frühjahrssemester: Mai 2005

*Bei Interesse: Informieren und bewerben Sie sich bitte
 sofort, da die Studienplätze begrenzt sind!*

tba Akademie Bamberg

Mußstraße 28 • 96047 Bamberg

Fon: 0951/50989-50 • Fax: 0951/50989-30

www.tba-akademie.de • bewerbungsbetreuung@tba-akademie.de

Konsequentes Ausbauen der eigenen Fähigkeiten durch Weiterqualifikation

- Anzeige -

Ausbildung zum Managementcoach/Businessconsultant tba und FachtherapeutIn
 für Psychotherapie tba nach dem Heilpraktikergesetz

In wirtschaftlich schlechten Zeiten scheint auf dem Arbeitsmarkt nur noch
 Leistung zu zählen. Wer sich diesem Eindruck voll und ganz hingibt, übersieht
 eine interessante und wichtige Entwicklung: Sogenannte "Softskills" wie
 Teamfähigkeit, Verhandlungssicherheit, Kommunikationsfähigkeit, Kontinuität
 oder Erfahrung werden von vielen Personalchefs immer höher bewertet. Doch
 wie, wann und wo kann man solche Eigenschaften erlernen? Die "Formel" hier-
 zu lautet: Konsequentes Ausbauen der eigenen Fähigkeiten durch
 Weiterqualifikation.

An der tba Akademie in Bamberg werden zwei Berufsfelder ausgebildet, die sich
 genau mit diesem Themengebiet auseinandersetzen: Der "Managementcoach"
 wirkt in Betrieben und Firmen, um die Stärken der einzelnen Mitarbeiter besser
 zur Geltung zu bringen und Wege aufzuzeigen, diese für die Arbeitsstelle optimal
 einzusetzen. Er kombiniert das Wissen um die Psyche des Menschen mit unter-
 nehmerischen Herausforderungen und Zielen.

Der Beruf des "Fachtherapeuten für Psychotherapie tba nach dem
 Heilpraktikergesetz" mit staatlicher Zulassung umfasst die Tätigkeiten mit
 Kindern, Jugendlichen und Erwachsenen. Er erstreckt sich von der Behandlung
 von Neurosen bis zur klinischen Psychiatrie.

Beide Berufe sind Wachstumsberufe und führen entweder in die Selbständigkeit
 in der eigenen Praxis oder zu einer Anstellung in Privatkliniken und Firmen.
 Besonderen Wert legt der Akademie-Leiter Thomas H. Bastian darauf, dass "seine
 Auszubildenden optimal auf die Praxis vorbereitet und explizit in diesen
 Bereichen geschult werden". Für ihn bedeutet dies, seine Studenten schon
 während ihrer Ausbildung in ihren eigenen Stärken zu fördern.

Spedition

JÜNGLING

... IMMER FÜR SIE AUF ACHSE

Containerdienst

von 2 m³ - 36 m³ Fassungsvermögen

- Bauschutt • Sperr- & Hausmüll
- Holzabfälle • Schüttguttransport
- Baustofftransport

Baustoffhandel • Bagger- und Kranleistungen
Bestellannahme für Brennstoffe + Heizöl

Verkehrshof: 07768 Kahla • Fabrikstraße
 Tel. (036424) 567 40 • Fax (036424) 241 14



Über der Bahn
 07768 Schöps
 Tel. (036424) 14 700
 Fax (036424) 14 70 15

Besuchen Sie
 unsere neue Homepage: www.saale-holz.de

Massivholzdielen

Natur pur für Ihr Zuhause

Fichte, **14,90€/m²**
Markant roh 27 x 144mm (Raumlängen)

sibirische Lärche, **24,91€/m²**
Markant roh 21 x 144mm (Systemlängen)

sibirische Lärche, **44,50€/m²**
Naturwuchs roh 26 x 144mm (Systemlängen)

natürlich alles am Lager!

MayFarben

— GETRÄNKEMARKT • GARTENBEDARF —

Oberbachweg 14 b • Kahla • Tel. 03 64 24 / 5 24 44 • Fax 5 20 20
Öffnungszeiten: Mo. - Fr. 8.30 - 18 Uhr, Samstag 8.30 - 12.00 Uhr

Schöne Mansardenwohnung

2 Zimmer, Küche, Bad, Diele, 47 m²,
zentrale Lage in Kahla. Miete 200,- € + NK.

Telefon 03 64 24 / 5 12 64

AUSVERKAUF

Jede Videokassette 1,- €
Jede Spielfilm DVD 1,- bis 3,- €
Hardcore DVD (neu) 7,- €

VIDEO-CENTER HOFFMANN

Mo. - Fr. 10.00 - 12.00 / 17.00 - 20.00 Uhr
Sa. 16.00 - 20.00 Uhr

Kahla, Moskauer Straße 11

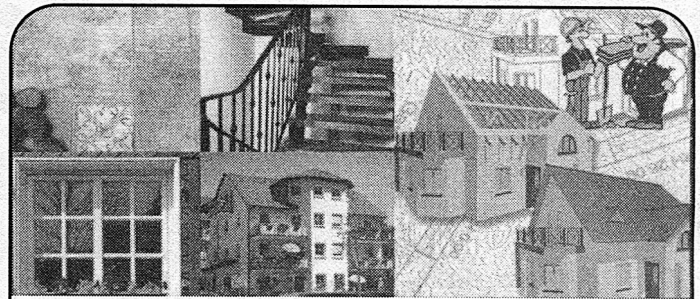

Ihr Ansprechpartner für alle Baumaßnahmen

ORBAU GMBH
Orlamünde

Tel.: 036423 / 641-0
Fax: 036423 / 641-99
E-Mail: info@orbau-gmbh.de
www.orbau-gmbh.de

**Not-
verkauf**

Aus geplatztem Großauftrag
17 NAGELNEUE FERTIGGARAGEN
zu absoluten Schleuderpreisen (Einzel- oder Doppelbox)
Wer möchte eine oder mehrere? Info: **Exklusiv-Garagen**
Tel. 08 00 - 7 85 37 85 gebührenfrei (24 h)

MRV



www.metalrecycling-veit.de

Ankauf von Metallen/Schrott
• Barzahlung

Entkernung und Demontage
• Containerstellung 7 - 30 m³
• Selbstladetechnik

Ankauf: Mo. - Fr. 8.00 - 17.00 Uhr
Sa. 8.00 - 12.00 Uhr

07646 Mörsdorf • Auf dem Berg 100 • Tel. 03 64 28 - 4 06 60 • Fax 03 64 28 - 4 06 61
07749 Jena (Hinter Schlachthof) • Löbstedter Straße 45 • Tel.: 01 72 / 3 64 66 07
07551 Gera • Gessentalstraße 21 • (Roßmann Bau) • Tel.: 01 72 / 3 64 66 07

HAPPY NEW HANDY!

SIEMENS S65 inklusive
6 Monate keine Grundgebühr

* 1.200 Frei-SMS inklusive*

Freie Netzwahl

0,- €*

Ihre Ersparnis

Gratis:
Megapixel
Kamera-Handy Wert: 449,00 €*
+ **Gratis:**
6 Monate
keine Grundgebühr Wert: 59,70 €*
+ **Gratis:**
1.200 Frei-SMS Wert: 216,00 €*
+ **Gratis:**
Zubehör Wert: 35,00 €*
Sie sparen maximal: 759,70 €*!



SIEMENS S65

• Supergroßes Farbdisplay
• E-Mail Client & Videofunktion
• 32 MB Speicherkarte



Inklusive Ledertasche Inklusiv Kitz-Ladekabel 1,3 Megapixel Digitalkamera Einfache Bedienung

DAS BESTE ZUM SCHLUSS!

* Gespräche unter 10 Sekunden kostenlos*
* 1.200 Frei-SMS inklusive 216,- € gespart!*

Freie Netzwahl



SAMSUNG SGH-E700

• Farbdisplay mit 65.536 Farben
• Organizerfunktion
• Infrarotschnittstelle
• Inklusive Headset

SAMSUNG SGH-E800

• Farbdisplay mit 65.536 Farben
• 22 MB dynamischer Speicher
• Schiebe-Mechanismus
• Inklusive Headset

NOKIA 6230

• UKW-Stereo-Radio
• Kabellos durch Bluetooth
• Farbdisplay mit 65.536 Farben
• 32 MB Speicherkarte

Weitere Top-Angebote:

SONY ERICSSON K700i • SIEMENS SX 1 • SIEMENS CFX 65 • NOKIA 3220
NOKIA 5140 • NOKIA 6600 • NOKIA 7200 • NOKIA 7260

u. v. m.

1,- €*
Alle nur

SZ Telecom

Inh. Steffen Zemke
Burg 9 • 07768 Kahla • Tel. +49 (0) 3 64 24 - 82 09 60 • Fax +49 (0) 3 64 24 - 82 09 61 • Mail: SZ-T@gmx.de